

# 臺中市新社區中和里簡易疏散避難地圖 Zhonghe Vil., Xinshe District, Taichung City Simple Evacuation Map No.6601900-012

<b>防災資訊表</b> Information Table
<b>災害通報單位</b> Notification Unit
臺中市災害應變中心 Taichung EOC 04-23811119#567 新社區災害應變中心Xinshe District EOC 04-25811111 警察局東勢分局 Police Department 04-25872013 消防局新社分隊 Fire Department 04-25816754 1999臺中市民一碼通 Citizen Helpline 1999

<b>防災資訊網站</b> Emergency Information website
------------------------------------------------

經濟部水利署防災資訊服務網 Water Resources Agency, Ministry of Economic Affairs <a href="https://fhy.wra.gov.tw/fhyv2/">https://fhy.wra.gov.tw/fhyv2/</a>
行政院農委會土石流防災資訊網 Debris Flow Disaster Prevention Information <a href="https://246.swcb.gov.tw/">https://246.swcb.gov.tw/</a>
NCDR災害情資網 National Science and Technology Center for Disaster Reduction <a href="https://ceodss.ncdr.nat.gov.tw/">https://ceodss.ncdr.nat.gov.tw/</a>
臺中市政府水利局防災資訊網 Water Resources Bureau of Taichung City Government <a href="https://wrbeochi.taichung.gov.tw/TCSAFEp/">https://wrbeochi.taichung.gov.tw/TCSAFEp/</a>

<b>緊急聯絡人</b> Emergency Contact person
------------------------------------------

里長 Chief of Zhonghe Vil. 鄭文章 ZHENG,WEN-ZHANG 電話 Tel. : (04)25931011 手機 Phone Number : 0937-222966
------------------------------------------------------------------------------------------------------------

<b>避難收容處所</b> Evacuation Shelter
-------------------------------------

名稱(Name) : 中興合作農場 (土) (水)
地址(add.) : 中興街158之1號
聯絡電話(Tel.) : (04)25931139
容納人數(Capacity) : 30人

名稱(Name) : 大林國小 (土) (水) (震)
地址(add.) : 美林38號
聯絡電話(Tel.) : (04)25941995#212
容納人數(Capacity) : 75人

名稱(Name) : 協成國小 (土) (水) (震)
地址(add.) : 興義街219號
聯絡電話(Tel.) : (04)25813437#103
容納人數(Capacity) : 30人

<b>直升機停機處</b> Heliport Info
名稱 : 中和國小
轄區分隊(電話) : 新社分隊(04-25816754)

新社區區公所2023年8月製作  
Made in Aug 2023 by Xinshe District, Taichung City

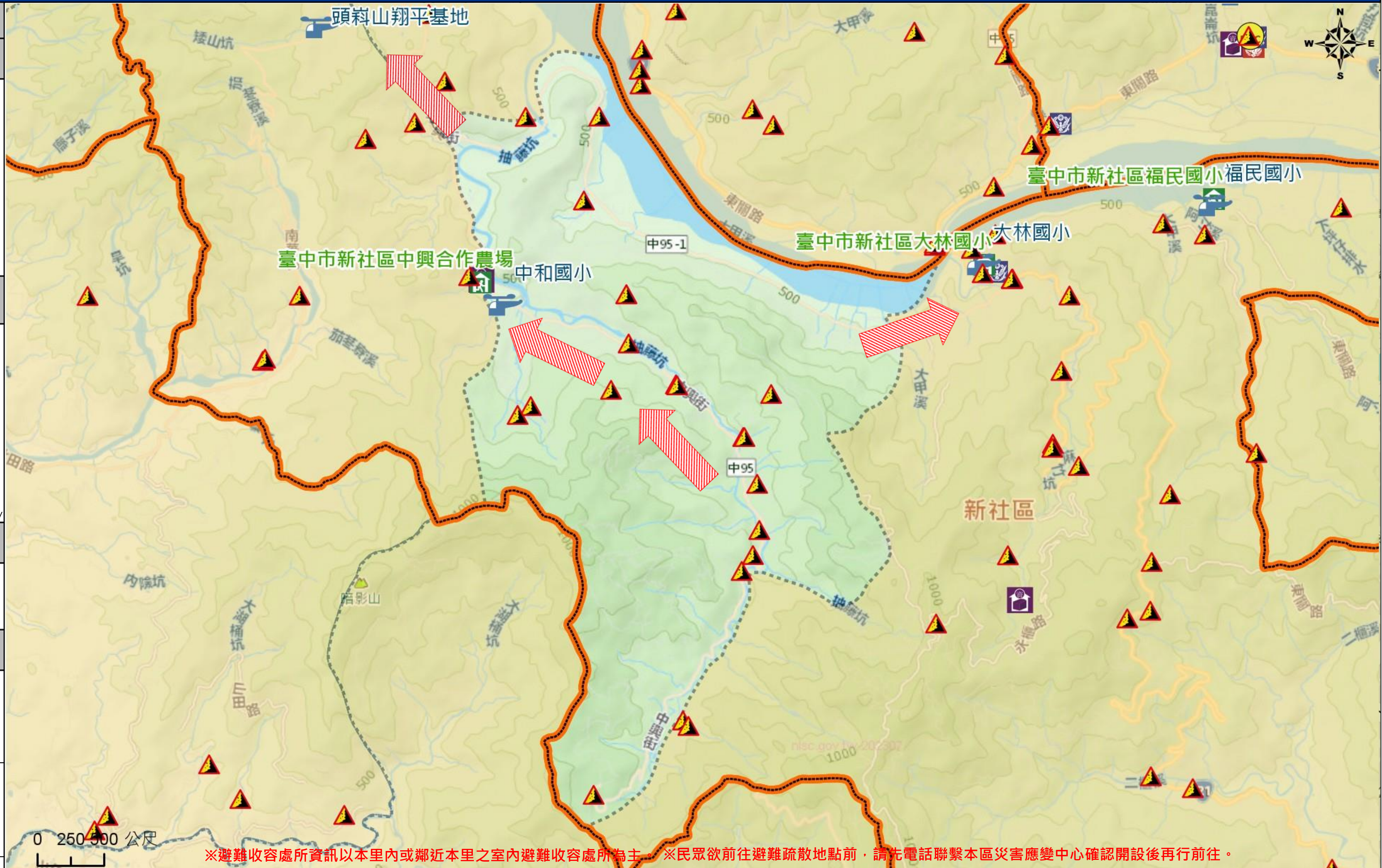

※避難收容處所資訊以本里內或鄰近本里之室內避難收容處所為主。※民眾欲前往避難疏散地點前，請先電話聯繫本區災害應變中心確認開設後再行前往。

圖例 legend	防災 Disaster	道路 Road			設施 Facilities			界線 Administrative boundary
		避難疏散方向 Evacuation route	一般道路 Road	省道 Provincial Road	室外避難處所 Outdoor Shelter	室內避難處所 Indoor Shelter	民生物資儲備處所 Material reserve	區行政界線 District level
	歷史淹水點位 History Flooding Point	縣道 County highway	快速道路 Expressway	醫療機構 Medical Facility	警察單位 Police Department	消防單位 Fire Department	里行政界線 Village level	
	歷史坡地災害 History slope point	國道 Highway	臺灣鐵路 TRA	社福機構(身障) Disabled Persons	社福機構(老人) Elderly welfare institution	社福機構(兒少) Children welfare	臺中市市民防災手冊 Taichung Citizen Disaster Prevention Guide	
		臺灣高鐵 THSR	台中捷運 TMRT	一般護理之家 Nursing Home	災害應變中心 Emergency Operation Center	直升機停機處 Heliport		