

目 錄

總表

- 表 PR10 土石流潛勢溪流分布及警戒基準值總表
- 表 PR20 土石流潛勢溪流影響範圍保全對象統計表
- 表 PR30 土石流防災疏散避難處所及避難物資儲存地點統計表
- 表 PR40 重機械待命位置數量明細表
- 表 PR50-1 轄內政府救援組織明細表
- 表 PR50-2 轄內民間救援組織明細表
- 表 PR60 與其他縣市災害防救相互支援協定明細

土石流防災疏散避難計畫

- 台中市新社區協成里土石流防災疏散避難計畫
- 台中市新社區中和里土石流防災疏散避難計畫
- 台中市新社區福興里土石流防災疏散避難計畫

表PR10 土石流潛勢溪流分布及警戒基準值總表

縣市	鄉鎮	警戒區範圍		土石流警戒基準值 (mm)	參考雨量站	
		警戒區座落村里 (土石流潛勢溪流總數或編號)	土石流潛勢溪流數		代表站1	代表站2
台中市	太平區	大興里(2)、頭汴里(1)	3	400	大坑	中竹林
		光隆里(1)、黃竹里(1)、興隆里(1)	3	400	中竹林	桐林
		東汴里(3)	3	400	清水林	中竹林
	北屯區	民德里(3)	3	450	大坑	中竹林
	外埔區	水美里(2)	2	550	大甲	神岡
	沙鹿區	西勢里(1)	1	600	橫山	神岡
	和平區	博愛里(15)	15	300	上谷關	松鶴
		平等里(2)、梨山里(3)	5	300	梨山	武陵
		自由里(8)、達觀里(6)	14	300	烏石坑	雙崎
		天輪里(5)、南勢里(2)	7	300	松鶴	白冷
	東勢區	明正里(1)、茂興里(1)	2	300	卓蘭	雙崎
		埤頭里(1)	1	300	石岡	伯公龍
		上城里(1)、隆興里(5)、慶東里(1)、慶福里(7)	14	300	新伯公	東勢
		慶福里(1)	1	300	白毛台	慶福山
		東新里(1)、泰昌里(1)	2	300	伯公龍	東勢
	新社區	崑山里(1)	1	350	石岡	東勢
		福興里(6)	6	350	白毛台	龍安
		中和里(8)、協成里(6)	14	350	龍安	慶福山
	潭子區	聚興里(1)	1	550	大坑	中竹林
	霧峰區	吉峰里(1)、峰谷里(2)、桐林里(2)、萊園里(1)、萬豐里(2)	8	500	桐林	中竹林
		小計		106		

註：1. 本表係指土石流發生機率70%時之土石流警戒值，容許誤差為正負50mm（另加註"*"者為受地震因素影響，調降為發生機率50%，並持續加強後續觀察者）；部分村里座落重覆，係因行政區位於兩集水區之交界。

2. 土石流警戒發布，除參考代表站雨量外，仍需依據當地實際降雨趨勢，進行警戒研判。

3. 如有疏散作業費時或交通不便地區，可視當地降雨趨勢，提早發布土石流警戒。

4. 各參考雨量站即時雨量資訊，可參考中央氣象局網站 (<http://www.cwb.gov.tw>)或水土保持局土石流防災資訊網(<http://246.swcb.gov.tw>)即時雨量頁面。

表 PR20 台中市新社區土石流潛勢溪流影響範圍保全對象統計表

溪流編號	行政區	溢流點編號	溢流點X坐標 TWD97	溢流點Y坐標 TWD97	潛勢等級	初估保全戶數	保全對象住址 (請依現況酌予修正)	實際保全戶數	保全戶內總人			緊急連絡人		
									戶籍人數	實際居住人數	行動不便人數	姓名	家庭電話	行動電話
中市DF058	台中市新社區崑山里	BD01	226719	2681328	低	無	無	0	0	0	0			
中市DF059	台中市新社區協成里	CD01	231194	2674572	低	1~4戶	新社區協成里南華街90、92及96號	0	0	0	0			
中市DF060	台中市新社區協成里	CD01	231247	2674810	中	1~4戶	新社區協成里南華街51、110及112號	2	7	7	0			
中市DF061	台中市新社區協成里	CD01	230540	2672122	高	1~4戶	新社區協成里南華街18、22、28、28-1號(梅林親水岸民宿)	3	9	9	3			
中市DF062	台中市新社區協成里	CD01	230719	2671812	中	無	無	1	2	2	1			
中市DF063	台中市新社區協成里	CD01	230342	2671641	中	5戶以上	新社區協成里南華街2、3、6、7、10號、土地公廟、工寮	6	15	12	2			
中市DF064	台中市新社區中和里	CD01	231990	2673675	低	無	無	2	7	4	0			
中市DF065	台中市新社區中和里	BD01	231918	2673213	低	無	無	0	0	0	0			
中市DF065	台中市新社區中和里	CD01	232133	2673301	低	1~4戶	新社區中和里中興街208-1號、無門牌2戶	2	2	2	0			
中市DF066	台中市新社區中和里	AD01	232101	2671977	低	無	無	0	0	0	0			
中市DF066	台中市新社區中和里	CD01	232481	2672319	低	5戶以上	中和國小、新社區中和里中興街107、107-2、108、130-1、131號、無門牌2戶建築	7	26	21	4			
中市DF067	台中市新社區中和里	CD01	232659	2671744	低	1~4戶	新社區中和里中興街100號	4	8	8	2			
中市DF068	台中市新社區中和里	CD01	234140	2669140	中	1~4戶	新社區中和里中興街20號(薰衣草森林)、工寮及無門牌1戶	1	2	2	1			
中市DF069	台中市新社區中和里	CD01	234919	2670260	高	1~4戶	新社區中和里中興街50-1號	1	5	5	1			
中市DF070	台中市新社區中和里	CD01	234890	2672150	高	5戶以上	新社區中和里美林88、88-1號(觀水齋餐廳)、無門牌3戶	6	6	4	1			

溪流編號	行政區	溢流點編號	溢流點X坐標 TWD97	溢流點Y坐標 TWD97	潛勢等級	初估保全戶數	保全對象住址 (請依現況酌予修正)	實際保全戶數	保全戶內總人				緊急連絡人		
									戶籍人數	實際居住人數	行動不便人數	姓名	家庭電話	行動電話	
中市DF071	台中市新社區中和里	CD01	233100	2673070	低	5戶以上	新社區中和里龍安5、5-1、8、9、10、27、28、29、32、34、35、38、46號、無門牌2戶	22	60	59	11				
中市DF072	台中市新社區福興里	CD01	237936	2672923	中	1~4戶	工寮1間	2	2	2	0				
中市DF073	台中市新社區福興里	CD01	237614	2672777	低	5戶以上	新社區福興里名化路18~30號	17	57	52	14				
中市DF074	台中市新社區福興里	CD01	236211	2672367	低	5戶以上	新社區福興里美林55、55-1 ~55-6號	11	30	23	6				
中市DF075	台中市新社區福興里	CD01	236061	2672134	低	5戶以上	新社區福興里美林55、55-1 ~55-6、57、58、61、61-1、62-2	4	15	15	3	賴福郎	04-26862364		
												賴經郎	04-26863504		
中市DF076	台中市新社區福興里	AD01	235862	2671912	低	1~4戶	新社區美林75-3、75-5號	9	10	10	4				
中市DF076	台中市新社區福興里	CD01	235777	2672058	低	1~4戶	新社區美林68號	2	2	2	0				
中市DF077	台中市新社區福興里	CD01	235319	2672082	中	無	無	0	0	0	0				
中市DF102	台中市新社區協成里	AD01	230654	2673973	高	1~4戶	新社區協成里南華街31號	0	0	0	0				

註：原則上建議每5~10戶至少設1名緊急聯絡人

表PR30 台中市新社區土石流防災疏散避難處所及避難物資儲存地點統計表

項次	行政區	收容範圍 ^{*1}	在地緊急避難所/外地收容所 ^{*2}			避難物資地點、種類及廠商明細			
			避難處所	收容人數	管理人/聯絡電話 ^{*3}	物資儲存點	管理人/聯絡電話	物資種類及數量	開口廠商/聯絡電話
1	台中市新社區協成里	中市DF060	在地緊急避難所 新社區公所	300	新社區公所 H:- 0:04-25811111 - C:				
			外地收容所						
2	台中市新社區協成里	中市DF061	在地緊急避難所 新社區公所	300	新社區公所 H:- 0:04-25811111 - C:				
			外地收容所						
3	台中市新社區協成里	中市DF062	在地緊急避難所 新社區公所	300	新社區公所 H:- 0:04-25811111 - C:				
			外地收容所						
4	台中市新社區協成里	中市DF063	在地緊急避難所 新社區公所	300	新社區公所 H:- 0:04-25811111 - C:				
			外地收容所						
5	台中市新社區中和里	中市DF064	在地緊急避難所 中興合作農場(活動中心)	100	幹事 H:- 0:04-25931139 - C:				
			外地收容所						
6	台中市新社區中和里	中市DF065	在地緊急避難所 中興合作農場(活動中心)	100	幹事 H:- 0:04-25931139 - C:				
			外地收容所						

項次	行政區	收容範圍 ^{*1}	在地緊急避難所/外地收容所 ^{*2}			避難物資地點、種類及廠商明細			
			避難處所	收容人數	管理人/ 聯絡電話 ^{*3}	物資 儲存點	管理人/ 聯絡電話	物資種類 及數量	開口廠商/ 聯絡電話
			外地收容所						
7	台中市 新社區 中和里	中市 DF066	在地緊急避難所 中興合作農場(活動中心)	100	幹事 H:- 0:04-25931139 - C:				
			外地收容所						
8	台中市 新社區 中和里	中市 DF067	在地緊急避難所 中興合作農場(活動中心)	100	幹事 H:- 0:04-25931139 - C:				
			外地收容所						
9	台中市 新社區 中和里	中市 DF068	在地緊急避難所 中興合作農場(活動中心)	100	幹事 H:- 0:04-25931139 - C:				
			外地收容所						
10	台中市 新社區 中和里	中市 DF069	在地緊急避難所 中興合作農場(活動中心)	100	幹事 H:- 0:04-25931139 - C:				
			外地收容所						
11	台中市 新社區 福興里	中市 DF070	在地緊急避難所 大林國小	80	校方 H:- 0:04-25941995 - C:				
			外地收容所						
12	台中市 新社區 中和里	中市 DF071	在地緊急避難所 中興合作農場(活動中心)	100	幹事 H:- 0:04-25931139 - C:				
			外地收容所						

項次	行政區	收容範圍 ^{*1}	在地緊急避難所/外地收容所 ^{*2}			避難物資地點、種類及廠商明細			
			避難處所	收容人數	管理人/聯絡電話 ^{*3}	物資儲存點	管理人/聯絡電話	物資種類及數量	開口廠商/聯絡電話
			外地收容所						
13	台中市新社區福興里	中市DF072	在地緊急避難所 福興活動中心	50	劉春財 H:04-25941108 O:-- C:0926348463				
			外地收容所						
14	台中市新社區福興里	中市DF073	在地緊急避難所 福民國小	80	校方 H:- O:04-25941147 - C:				
			外地收容所						
15	台中市新社區福興里	中市DF074	在地緊急避難所 福興活動中心	50	劉春財 H:04-25941108 O:-- C:0926348463				
			外地收容所						
16	台中市新社區福興里	中市DF074	在地緊急避難所 大林國小	80	校方 H:- O:04-25941995 - C:				
			外地收容所						
17	台中市新社區福興里	中市DF075	在地緊急避難所 福興活動中心	50	劉春財 H:04-25941108 O:-- C:0926348463				
			外地收容所						
18	台中市新社區福興里	中市DF076	在地緊急避難所 福興活動中心	50	劉春財 H:04-25941108 O:-- C:0926348463				
			外地收容所						

項次	行政區	收容範圍 *1	在地緊急避難所/外地收容所 ^{*2}			避難物資地點、種類及廠商明細			
			避難處所	收容人數	管理人/ 聯絡電話 ^{*3}	物資 儲存點	管理人/ 聯絡電話	物資種類 及數量	開口廠商/ 聯絡電話
19	台中市 新社區 福興里	中市 DF076	在地緊急避難所 大林國小	80	校方 H:- 0:04-25941995 - C:				
			外地收容所						

註：*1：收容範圍可以土石流潛勢溪流編號或保全住戶地址來表示。

*2：外地收容所為災情擴大之虞或複合災害發生時轉移之安置地點。

*3：H代表家裡電話，C代表行動電話，O代表辦公室電話。

表PR40 台中市新社區重機械待命位置數量明細表

項次	行政區	重要地標	X坐標	Y坐標	土石流 溪流編號	重機械種 類、型式	重機 械待 命數 量	開口契約廠 商名稱與 聯絡電話
1	台中市 新社區 福興里	福興里第六 鄰	235936	2672290	中縣DF049中縣DF050中 縣DF066中縣DF067中 縣DF074中縣DF073中 縣DF072中縣DF071中 縣DF069中縣DF070中 縣DF014中縣DF051	開挖 機120型	1	天昱營造有限公司。 吳進潭。04-25887605 手機：0910-527685
						開挖 機200型	1	
						傾卸貨車大 卡車	1	
						傾卸貨車小 卡車	1	
2	台中市 新社區 崑山里	崑山里第一 二三鄰	229109	2681843	中縣DF055	開挖 機120型	1	天昱營造有限公司。 吳進潭。04-25887605 手機：0910-527685
						開挖 機200型	1	
						傾卸貨車大 卡車	1	
						傾卸貨車小 卡車	1	
3	台中市 新社區 協成里	茄苳寮往太 平路段	230732	2673563	中縣DF064中縣DF063中 縣DF059中縣DF057中 縣DF058中縣DF056中 縣DF060中市DF002中 縣DF061中縣DF062	開挖 機120型	1	天昱營造有限公司。 吳進潭。04-25887605 手機：0910-527685
						開挖 機200型	1	
						傾卸貨車大 卡車	1	
						傾卸貨車小 卡車	1	
4	台中市 新社區 中和里	中和里往小 溪頭路段	233810	2672200	中縣DF062中縣DF061中 縣DF063中縣DF064中 縣DF068中縣DF049中 縣DF050中縣DF066中 縣DF067中縣DF074中 縣DF073中縣DF072	開挖 機120型	1	天昱營造有限公司。 吳進潭。04-25887605 手機：0910-527685
						開挖 機200型	1	
						傾卸貨車大 卡車	1	
						傾卸貨車小 卡車	1	

表PR50-1 台中市新社區轄內政府救援組織明細表

項次	行政區	單位名稱	主要專長	重要或特殊裝備	聯絡人姓名	聯絡電話	可支援人數
1	台中市新社區					電話: 傳真: 手機:	

表PR50-2 台中市新社區轄內民間救援組織明細表

項次	行政區	單位名稱	主要專長	重要或特殊裝備	聯絡人姓名	聯絡電話	可支援人數
1	台中市新社區					電話: 傳真: 手機:	

表PR60 台中市與其他縣市災害防救相互支援協定明細

項次	相互支援縣市	協定簽定日期	本縣聯繫單位名稱	本縣聯繫單位電話	他縣聯繫單位名稱	他縣聯繫單位電話	重要或主要支援項目
1						電話： 傳真：	

註：各縣應參考行政院災害防救委員會94年5月3日頒布之「直轄市縣(市)政府災害防救相互支援協定作業規定」，訂定災害防救相互支援協定。

台中市
新社區協成里
土石流防災疏散避難計畫

台中市新社區協成里土石流防災疏散避難計畫

一、目的

1. 為保障居民生命安全及避免土石流防災疏散避難時之混亂。
2. 為使居民能啟動自主防災作為，輔以指導作為，以減少災損。

二、轄內土石流危險範圍及保全對象

本里附近(大崩山野溪、抽藤坑野溪、抽藤坑對岸野溪、南華庄野溪、南華莊野溪 或「抽藤坑」、「南華庄野溪(台中009旁)」、「南華莊」、「梅林親水岸」之附近)，經農委會水土保持局劃定之土石流潛勢溪流(中縣DF056、中縣DF057、中縣DF058、中縣DF059、中縣DF060)，潛勢溪流內有(12)戶(33)人為保全住戶。

*附表：表 PR20V 土石流潛勢溪流影響範圍保全住戶統計表、表 PR21 土石流潛勢溪流影響範圍保全住戶名冊。

*附圖：圖一 土石流防災地圖

三、轄內土石流疏散避難地點及路線

本里在地緊急避難處所經勘查後，以(新社區公所)為避難地點。

*附表：表 PR30V 土石流防災疏散避難處所及避難物資儲存地點統計表

四、疏散避難人力編組與分工

本里內有幹事1人、避難所管理人1人、消防分隊2人、派出所1人及義警3人、睦鄰救援隊6人及其他可於15分鐘內動員志工約10人，編組成疏散避難小組，由里長帶領，並依特性編班。

疏散班 發佈避難公告時負責挨家挨戶通知保全對象進行自主避難。發佈撤離指示時協助管制班進行撤離及強制疏散。

引導班 發佈避難時負責所有交通管制、秩序維護等。發佈撤離指示時負責交通管制、秩序維護、警戒區管制、強制疏散。

收容班 負責避難收容等所需事項。

行政班 負責疏散避難之各類文書、情資收集與分析研判等。

避難小組各班任務配置，如編修人員分組任務分配資料表。

*附表：表 PR70 台中市新社區協成里疏散避難編組分工表

五、疏散避難裝備器材物資整備、檢查及避難演練

疏散避難編組所需裝備器材如無線電預先設定頻率、路障、交通工具、避難所需糧食及水等物資皆須事前整備完成，並每年防汛期前至少完成一次檢查。疏散避難演練亦須每年舉辦，至少於防汛期前完成一次。

六、避難撤離流程

以下流程以時間尚為充裕時為前提擬訂，若時間急迫可直接切入任何一階段，並同步進行相關步驟或循環跳接。

1. 情資收集

接獲公所通知疏散避難，或依據當地雨量及實際狀況，逕行疏散避難並向區公所報備。

2. 避難勸告及自主疏散

為預防災情擴大，先行勸導保安對象主動避難，經里長（代行者）同意啟動疏散避難小組，原上以挨家挨戶方式進行勸導，並告知保全住戶災情危險度、避難所地點、避難路線、攜帶物品、諮詢方式等相關資訊，同時了解需要特別服務之對象(如老人、幼童、孕婦、洗腎或重病患者、身心障礙者等弱勢族群)與方式。並利用里內廣播系統、消防警察民政等所有廣播車、地區廣播電台、雷視台、簡訊、網路、電話等通(告)知。

*附表：1. 表PR80 土石流防災疏散避難紀錄表
2. 表PR90 土石流防災疏散避難勸告單

3. 避難所開設、收容與管理

(1)配合勸導避難所需，即行開設避難處所，並進駐管理人員。開設後立即依台中市危險區域(村里、部落)因應天然災害緊急救濟物資儲存作業要點(內含三級儲存原則、物資類、取得配發、發理及逾期處理)進行物資清點與管理。

(2)民眾陸續被收容後，依台中市災民收容中心使用管理須知(分作業、總務、照護、治安等方面)進行管理，並介紹周邊設施、活範圍等。若開設於學校，可利用校內保健室及廁所；無衛生保健設備者，設置臨時廁所及救護站等以防止疾病傳染。另為穩定災民情緒，提供災情諮詢、親友聯絡等服務。

(3)若災情擴大或複合型災害發生，為民眾安全或收容容量之需，須移往外地收容所。

(4)由於難所收容人員包括自主避難者及被強制疏散者，為了解所有避難人數，統一於避難處所統計人數，以了解疏散避難執行情形。

*附表：表 PR100 土石流防災疏散避難收容人員一覽表

4. 指示撤離及強制疏散

經研判或獲得訊息指出土石流紅色警戒發布，須立即撤離保全住戶，於里長（或代行者）同意後即行廣播告知，並強制民眾疏散。

*附表：表 PR110 土石流防災疏散避難收容人員一覽表

5. 疏散解除及復原

接獲解除疏散避難後，通知各避難處所之民眾返家，並對返家民眾告知整理家園須注意事項以防二次災害，及相關後續服務諮詢電話與方式。若有民眾家園嚴重受損無法居住即須進行安置。隨後避難處所立即進行清潔與復原工作。

七、疏散避難記錄與回報

為確保民眾避難、後續服務規劃與經費核銷，須對疏散避難過程進行紀錄，但礙於災情急迫時不容許詳細紀錄，故所有紀錄需先格式化，填具時至少需要收容者姓名、原居住地、避難地點、避難時間。相關紀錄資料依災害應變體系災情傳遞所需，傳送或回報給彙整單位。

八、其他

1. 如果疏散人數眾多之區域或觀光區(因包含遊客)，將增列交通管制計畫。
2. 因協成里位處偏遠山區、交通不便或易中斷，需要空中支援運輸前往他鄉避難，須提前疏散避難，對弱勢團體之運輸照護等等，故增列相關應變支援計畫。
3. 因疏散避難所需費用龐大，故預先估列經費。

表 PR20V

新社區 協成里 土石流潛勢溪流影響範圍保全對象統計表

溪流 編號	溢流點 編號	溢流點 X 坐標 TWD97	溢流點 Y 坐標 TWD97	潛勢 等級	初估 保全 戶數	保全對象住址 (請依現況酌予修正)	實際 保全 戶數	保全戶內總人			緊急連絡人		
								戶籍 人數	實際 居住 人數	行動 不便 人數	姓名	家庭 電話	行動 電話
中市 DF059	CD01	231194	2674572	低	1~4戶	新社區協成里南華街90、92 及96號	0	0	0	0			
中市 DF060	CD01	231247	2674810	中	1~4戶	新社區協成里南華街51、110 及112號	2	7	7	0			
中市 DF061	CD01	230540	2672122	高	1~4戶	新社區協成里南華街18、 22、28、28-1號(梅林親水岸 民宿)	3	9	9	3			
中市 DF062	CD01	230719	2671812	中	無	無	1	2	2	1			
中市 DF063	CD01	230342	2671641	中	5戶以 上	新社區協成里南華街2、3、 6、7、10號、土地公廟、工 寮	6	15	12	2			

註：原則上建議每5~10戶至少設1名緊急聯絡人

表PR21

新社區協成里土石流潛勢溪流影響範圍保全對象統計表

項次	溪流編號	溢流點編號	保全戶地址	姓名	性別	出生日期 (年/月/日)	實際居住於此	弱勢族群 *註	家庭電話	行動電話	避難處所	緊急連絡人
1	中市DF060	CD01	3鄰南華街51號	林貴華	男	57/11/22	是	0	04-25813922 -		新社區公所	李全年 04-2582034 0-
2	中市DF060	CD01	3鄰南華街51號	張瓊英	女	64/10/3	是	0	04-25813922 -		新社區公所	李全年 04-2582034 0-
3	中市DF060	CD01	3鄰南華街51號	林峻安	男	91/1/2	是	0	04-25813922 -		新社區公所	李全年 04-2582034 0-
4	中市DF060	CD01	3鄰南華街51號	林芳羽	女	89/7/18	是	0	04-25813922 -		新社區公所	李全年 04-2582034 0-
5	中市DF060	CD01	3鄰南華街110號	李耀宗	男	58/6/9	是	0	04-25818875 -		新社區公所	李全年 04-2582034 0-
6	中市DF060	CD01	3鄰南華街110號	朱滿足	女	58/8/22	是	0	04-25818875 -		新社區公所	李全年 04-2582034 0-
7	中市DF060	CD01	3鄰南華街110號	李陳翠娥	女	40/2/5	是	0	04-25818875 -		新社區公所	李全年 04-2582034 0-
8	中市DF061	CD01	南華街18號	曾建峰	男	60/7/13	是	0	04-25880487 - 04-25931234 -	籍在人不在假日居住	新社區公所	李全年 04-2582034 0-
9	中市DF061	CD01	南華街18號	曾宥茨	女	92/10/21	是	0	04-25880487 - 04-25931234 -	籍在人不在假日居住	新社區公所	李全年 04-2582034 0-
10	中市DF061	CD01	南華街22號	曾晏祝	女	61/10/26	是	0	04-25931102		新社區公所	李全年 04-2582034 0-
11	中市DF061	CD01	南華街22號	曾張阿亂	女	28/7/2	是	1	04-25931102		新社區公所	李全年 04-2582034 0-
12	中市DF061	CD01	南華街28號	王木榮	男	28/6/25	是	1	04-25931128		新社區公所	李全年 04-2582034 0-
13	中市DF061	CD01	南華街28號	王羅貴英	女	32/12/5	是	1	04-25931128		新社區公所	李全年 04-2582034 0-
14	中市DF061	CD01	南華街28號	王敏旭	男	65/10/30	是	0	04-25931128		新社區公所	李全年 04-2582034 0-
15	中市DF061	CD01	南華街28號	陳秋伶		67/6/26	是	0	04-25931128		新社區公所	李全年 04-2582034 0-
16	中市DF061	CD01	南華街28號	王育詠		90/11/21	是	0	04-25931128		新社區公所	李全年 04-2582034 0-

17	中市 DF062	CD01	南華街9號	黃阿照	男	31/10/7	是	1		0972-040 914	新社區公 所	李全年 04-2582034 0-
18	中市 DF062	CD01	南華街9號	劉佩柔	女	55/9/3	是	0		0972-040 914	新社區公 所	李全年 04-2582034 0-
19	中市 DF063	CD01	南華街7號	廖榮耀	男	57/11/13	是	0	04-25931333	0921-753 188	新社區公 所	李全年 04-2582034 0-
20	中市 DF063	CD01	南華街7號	廖榮祿	男	57/12/1	是	0	04-25931333	0921-758 134	新社區公 所	李全年 04-2582034 0-
21	中市 DF063	CD01	南華街7號	廖榮保	男	56/8/25	是	0	04-25931333	籍在人不在 在假日居住	新社區公 所	李全年 04-2582034 0-
22	中市 DF063	CD01	南華街7號	廖榮銘	男	49/3/10	是	0	04-25931333		新社區公 所	李全年 04-2582034 0-
23	中市 DF063	CD01	南華街3號	朱雅鈴	女	68/10/19	否	0		籍在人居住 住外地	新社區公 所	李全年 04-2582034 0-
24	中市 DF063	CD01	南華街3號	吳松晏	男	64/8/10	否	0		籍在人不在	新社區公 所	李全年 04-2582034 0-
25	中市 DF063	CD01	南華街3號	吳唯汝	女	58/9/2	否	0		籍在人不在	新社區公 所	李全年 04-2582034 0-
26	中市 DF063	CD01	南華街6號	詹昭胞	男	10/7/2	是	1	04-25931140	09190416 62子-江 水源	新社區公 所	李全年 04-2582034 0-
27	中市 DF063	CD01	南華街6號	江永峰	男	43/9/13	是	0	04-25931140	09126030 61	新社區公 所	李全年 04-2582034 0-
28	中市 DF063	CD01	南華街6號	陳淑美	女	32/1/25	是	1	04-25931140		新社區公 所	李全年 04-2582034 0-
29	中市 DF063	CD01	南華街10號	許寶進	男	58/11/17	是	0	04-25931093	09217531 85	新社區公 所	李全年 04-2582034 0-
30	中市 DF063	CD01	南華街31號(傅 慶泉)	傅慶泉	男	50/3/6	是	0	04-25931511 04-25931658	09377667 47	新社區公 所	李全年 04-2582034 0-
31	中市 DF063	CD01	南華街31號(傅 慶泉)	鄧梅英	女	51/1/10	是	0	04-25931511 04-25931658	09377667 47	新社區公 所	李全年 04-2582034 0-
32	中市 DF063	CD01	南華街31號(傅 慶泉)	傅晏愉	女	75/2/7	是	0	04-25931511 04-25931658		新社區公 所	李全年 04-2582034 0-
33	中市 DF063	CD01	南華街31號(傅 慶泉)	林季佳	男	95/8/23	是	2	04-25931511 04-25931658		新社區公 所	李全年 04-2582034 0-

註：0 非行動不便；1 老人；2 幼童；3 孕婦；4 洗腎或重病患者；5 身心障礙。

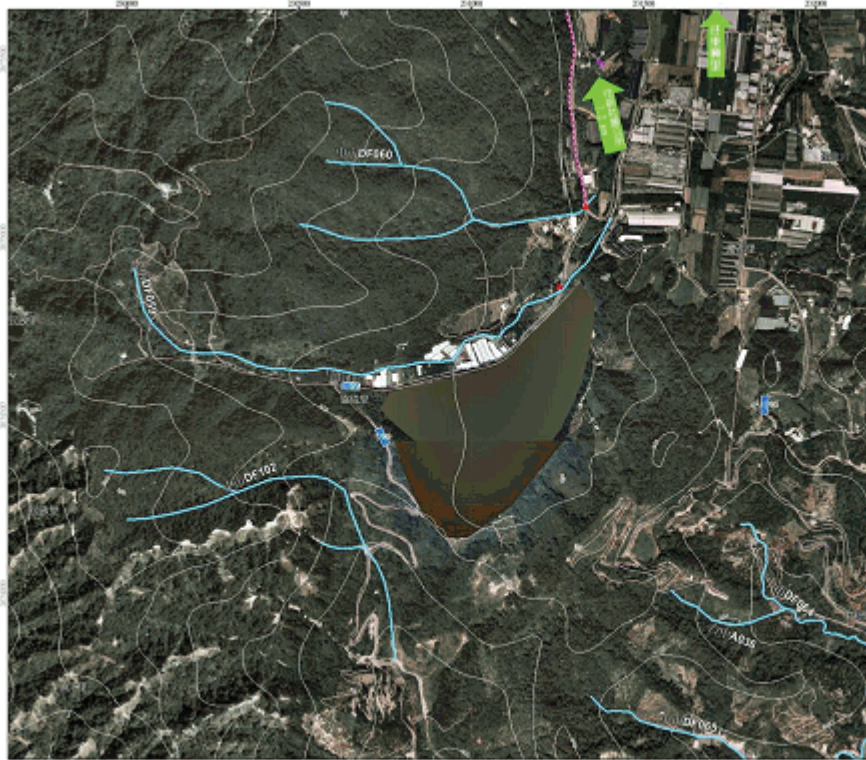

台中市新社區協成里土石流疏散避難圖(1/2)

• 中地研災區圖中為T007區
• 中地研災區圖中為T007區

- 災害避難單位**
- 台中市警察局中心
電話: 04-25011100
 - 新社區警察局中心
電話: 04-25011111
 - 永大鄉公所永大清潔委員會協成里小組
電話: 04-2504224
 - 永大鄉公所永大中心警察局協成里小組
電話: 04-25012070
 - 災民 廖金平 電話: 04-2501010 · 097-021302
- 避難場所**
- 新社區公所(可容納300人)
地址: 新社區協成里協成里路100號20-1號
電話: 04-25011111
 - 協成國小(可容納300人)
地址: 新社區協成里協成里路119號
電話: 04-25012027
- 事件通報專線**
- 協成國小總機
地址: 新社區協成里協成里路119號
電話: 04-25012027
- 警消聯絡單位**
- 災區區公所救災救護隊
地址: 大甲區公所救災救護隊307 號
電話: 04-25771919
 - 新社區派出所
地址: 新社區新社區協成里路1號
電話: 04-25012014
 - 災民聯絡所
地址: 新社區協成里路一段200號
電話: 04-25011476
 - 新社區消防隊
地址: 新社區新社區協成里路1號
電話: 04-25012014

土石流警戒標準: 200 mm
土石流警戒人員: 民國83年七月六日及
民國97年七月六日



- 圖例**
- 避難處所
 - 自警機封閉點
 - 土石流警戒標準位置
 - 疏散避難路線
 - 土石流潛勢溪流
- 0 150 300
公尺

行政院農業委員會水土保持局
資料更新日期: 98年3月
製圖日期: 98年10月

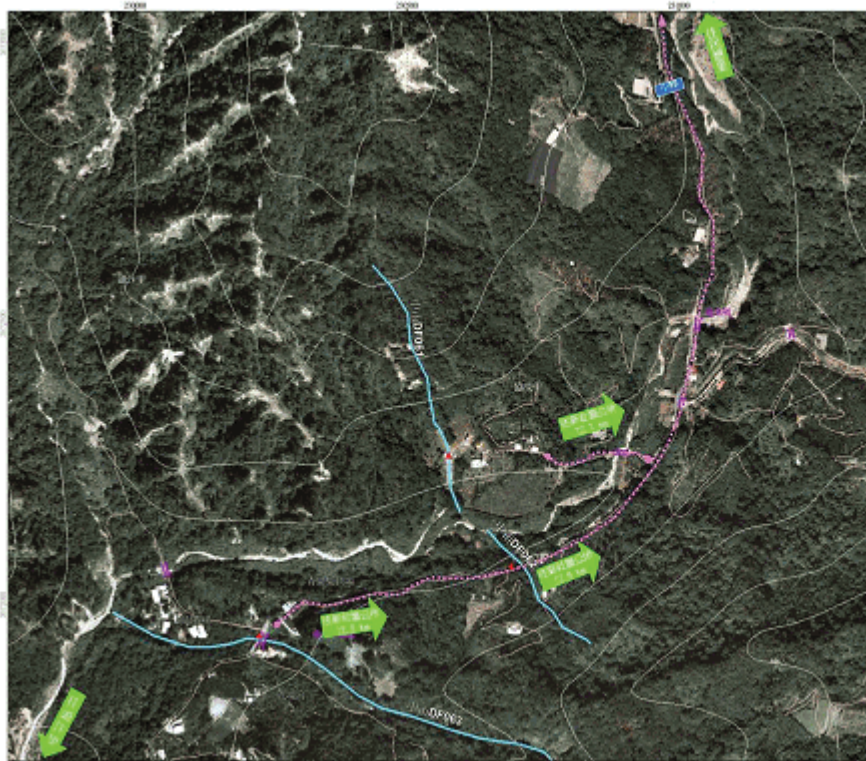

台中市新社區協成里土石流疏散避難圖(2/2)

• 中地研災區圖中為T007區
• 中地研災區圖中為T007區

- 災害避難單位**
- 台中市警察局中心
電話: 04-25011100
 - 新社區警察局中心
電話: 04-25011111
 - 永大鄉公所永大清潔委員會協成里小組
電話: 04-2504224
 - 永大鄉公所永大中心警察局協成里小組
電話: 04-25012070
 - 災民 廖金平 電話: 04-2501010 · 097-021302
- 避難場所**
- 新社區公所(可容納300人)
地址: 新社區協成里協成里路100號20-1號
電話: 04-25011111
 - 協成國小(可容納300人)
地址: 新社區協成里協成里路119號
電話: 04-25012027
- 事件通報專線**
- 協成國小總機
地址: 新社區協成里協成里路119號
電話: 04-25012027
- 警消聯絡單位**
- 災區區公所救災救護隊
地址: 大甲區公所救災救護隊307 號
電話: 04-25771919
 - 新社區派出所
地址: 新社區新社區協成里路1號
電話: 04-25012014
 - 災民聯絡所
地址: 新社區協成里路一段200號
電話: 04-25011476
 - 新社區消防隊
地址: 新社區新社區協成里路1號
電話: 04-25012014

土石流警戒標準: 200 mm
土石流警戒人員: 民國83年七月六日及
民國97年七月六日



- 圖例**
- 避難處所
 - 自警機封閉點
 - 土石流警戒標準位置
 - 疏散避難路線
 - 土石流潛勢溪流
- 0 150 300
公尺

行政院農業委員會水土保持局
資料更新日期: 98年3月
製圖日期: 98年10月

表 PR30V

新社區協成里土石流防災疏散避難處所及避難物資儲存地點統計表

項次	收容範 *1	在地緊急避難所/外地收容所 *2		避難物資地點、種類及廠商明細				
		避難處所	收容 人數	管理人/ 聯絡電話 *3	物資 儲存點	管理人/ 聯絡電話	物資種類 及數量	開口廠商/ 聯絡電話
1	中市 DF060	在地緊急避難所 新社區公所	300	新社區公所 H:- 0:04-25811111- C:				
		外地收容所						
2	中市 DF061	在地緊急避難所 新社區公所	300	新社區公所 H:- 0:04-25811111- C:				
		外地收容所						
3	中市 DF062	在地緊急避難所 新社區公所	300	新社區公所 H:- 0:04-25811111- C:				
		外地收容所						
4	中市 DF063	在地緊急避難所 新社區公所	300	新社區公所 H:- 0:04-25811111- C:				
		外地收容所						

註：*1：收容範圍可以土石流潛勢溪流編號或保全住戶地址來表示。

*2：外地收容所為災情擴大之虞或複合災害發生時轉移之安置地點。

*3：H 代表家裡電話，C 代表行動電話，O 代表辦公室電話。

表 PR70

新社區協成里土石流疏散避難小組人員分工表

單位： 疏散班

職稱	姓名	聯絡方式	任務配置
班員	傅慶泉	(H) 04-25931511 (C) 0937766747	負責廣播車宣導工作。
班員	邱純雄	(H) 04-25931268	負責1.2.鄰勸導避難。
班員	廖榮耀	(H) 04-25931333	負責第4鄰勸導避難。
班長	李全年	(H) 04-25820340 (C) 0937231302	統籌指揮避難勸告疏散撤離等全班工作。
任務說明	發佈避難公告時負責挨家挨戶通知保全對象進行自主避難。發佈撤離指示時協助管制班進行撤離及強制疏散。		裝備器材

單位： 引導班

職稱	姓名	聯絡方式	任務配置
班長	羅順義	(H) 04-25813350 (C) 0919679859	統籌指揮避難引導管制等全班工作,並負責中93及中99路口交通管制。
班員	廖榮祿	(H) 04-25931333	負責中93與梅林餐廳路口交通管制。
班員	董國恩	(H) 04-25931457 (C) 0933129528	負責中93與梅林餐廳路口交通管制。
任務說明	發佈避難時負責所有交通管制、秩序維護等。發佈撤離指示時負責交通管制、秩序維護、警戒區管制、強制疏散。		裝備器材

單位： 收容班

職稱	姓名	聯絡方式	任務配置
班長	李全年	(H) 04-25820340	統籌指揮避難所全般工作,及開啟避難所門。
班員	徐國真	(C) 0922638968	負責登錄、介紹環境、說明配合事項。
班員	王明椿	(H) 04-25824463	負責物資供應、調度、分配。
任務說明	負責避難收容等所需事項。		裝備器材

單位： 行政班

職稱	姓名	聯絡方式	任務配置
班長	徐國真	(C) 0922638968	統籌疏散避難所需資訊提供、行政、文書、紀錄等工作。
班員	田秀琴	(H) 04-25822052	負責情資收集、發布訊息。
任務說明	負責疏散避難之各類文書、情資收集與分析研判等。		裝備器材

註：0代表辦公室電話，H代表家裡電話，C代表行動電話，M代表電子信箱。(本疏散避難人力編組為初步參考，可依轄內需求不同調整。)

表 PR80

新社區協成里土石流疏散避難紀錄表

項目	內容	備註
疏散避難原因	<input type="checkbox"/> 於 年 月 日接獲區公所通知，本里列入土石流警戒區，建議疏散避難。 <input type="checkbox"/> 經當地雨量及實際狀況分析研判達土石流警值，建議疏散避難。	
疏散避難區域	大崩山野溪, 抽藤坑野溪, 抽藤坑對岸野溪, 南華庄野溪, 南華莊野溪, 茄荖寮溪附近...	
前往避難地點	新社區公所	
避難對象	約： 12 戶 33 人	
啟動時間	<input type="checkbox"/> 進行避難勸告(月 日 時 分) <input type="checkbox"/> 進行指示撤離強制疏散(月 日 時 分)	
執行單位	指示由本里內幹事、避難所管理人、消防分隊、義消、派出所員警、義警、睦鄰救援隊及其他可於5-7分鐘內可動員人員，編組成疏散避難小組執行，並由里長(指揮官)指揮領導。	
其他	<input type="checkbox"/> 通知避難所管理人員進駐開設 <input type="checkbox"/> 需進行疏散避難廣播 <input type="checkbox"/> 需進行交通管制 <input type="checkbox"/> 需申請直昇機載送	
指揮官(里長) 簽 名		
填單人員 簽 名		
日 期	中華民國 年 月 日 時 分	

表 PR90

新社區協成里土石流疏散避難

本里土石流疏散避難路線及避難地點圖示

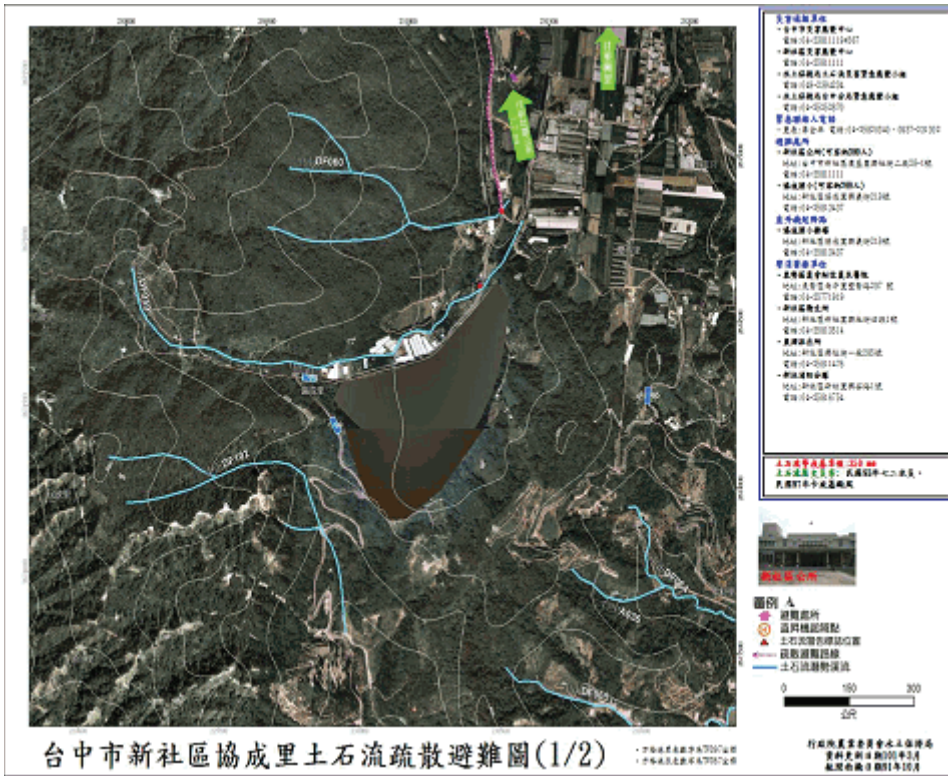

土石流危險度現況	因受天氣等因素影響，目前所居住的範圍，可能受到土石流的侵襲，為預防災害發生，建議預先避難。 (空白處可依危險度現況及時間許可下補充說明)
自我保護措施建議	請自行前往避難處所避難
避難地點	新社區公所
建議攜帶物品	生活用品：衣物、個人藥品等。 協助用品：手電筒、收音機、雨衣、求救哨子等。 貴重物品：帳簿、印章等。
特殊注意事項	戶內若有老人、幼童、孕婦、洗腎或重病患者、身心障礙等弱勢族群，請告知勸告疏散避難人員加以協助。
資訊查詢服務	村(里)長： 總幹事： 消防分隊： 派出所： 衛生所(室)：

註：此表係傳(交)送民眾，俾民眾了解情況及避難處所與諮詢方式。

表 PR110

新社區協成里土石流疏散避難指示村里廣播參考稿

各位鄉親

請居住於第 3 鄰（大崩山野溪, 抽藤坑野溪, 抽藤坑對岸野溪, 南華庄野溪, 南華莊野溪, 茄苳寮溪旁邊）民眾注意，由於大雨不斷(颱風來襲)，經研判可能發生土石流，請民眾儘速撤離，前往以下避難所避難：

新社區公所

這是最後通告，請務必配合

台中市
新社區中和里
土石流防災疏散避難計畫

台中市新社區中和里土石流防災疏散避難計畫

一、目的

1. 為保障居民生命安全及避免土石流防災疏散避難時之混亂。
2. 為使居民能啟動自主防災作為，輔以指導作為，以減少災損。

二、轄內土石流危險範圍及保全對象

本里第1、12、2、3、4、7、8鄰附近(十股林野溪、大甲溪中游、中和國小後方野溪、水涵坑野溪、抽藤坑野溪、溪頭二號橋野溪、豐埔三橋野溪 或「十股林」、「中95線12.4K、中和國小」、「中和橋」、「溪頭一號橋」、「溪頭二號橋」、「龍安」、「薰衣草森林」、「豐埔6號橋」之附近)，經農委會水土保持局劃定之土石流潛勢溪流(中縣DF061、中縣DF062、中縣DF063、中縣DF064、中縣DF065、中縣DF066、中縣DF067、中縣DF068)，潛勢溪流內有25戶，107戶籍人數為保全住戶。

*附表：表 PR20V 土石流潛勢溪流影響範圍保全住戶統計表、表 PR21 土石流潛勢溪流影響範圍保全住戶名冊。

*附圖：圖一 土石流防災地圖

三、轄內土石流疏散避難地點及路線

本里在地緊急避難處所經勘查後，以(中興合作農場-活動中心)為避難地點。若災情擴大或複合型災害發生時，可轉移至新社區公所之外地收容所。

*附表：表 PR30V 土石流防災疏散避難處所及避難物資儲存地點統計表

四、疏散避難人力編組與分工

本里內有幹事1人、避難所管理人1人、消防分隊2人、派出所1人及義警3人、睦鄰救援隊10人及其他可於15分鐘內動員志工約200人，編組成疏散避難小組，由里長帶領，並依特性編班。

疏散班 由消防、警察、義消、義警、睦鄰救援隊等組成，原則上以挨家挨戶方式通知保全對象(因可告知災情危險度、避難所避難路線、攜帶物品、諮詢方式等相關訊息，以增加配合度減少恐慌)進行自主避難，於指示撤離後進行強制疏散。

引導班 由警察、義消、志工等組成，進行交通管制、秩序維持、警戒區管制、協助強制疏散等。

收容班 由避難所管理人及村里幹事或民政社政人員組成，進行避難所之開設、受理災民、物資收受清點分配、災民管理及照護(包括護衛生)等。

行政班 由村里幹事等組成，進行預警監控、情資蒐集、災情研判分析、發布避難勸告、指示撤離、蒐集避難過程紀錄等。

避難小組各班任務配置，如編修人員分組任務分配資料表。

*附表：表 PR70 台中市新社區中和里疏散避難編組分工表

五、疏散避難裝備器材物資整備、檢查及避難演練

疏散避難編組所需裝備器材如無線電預先設定頻率、路障、交通工具、避難所需糧食及水等物資皆須事前整備完成，並每年防汛期前至少完成一次檢查。疏散避難演練亦須每年舉辦，至少於防汛期前完成一次。

六、避難撤離流程

以下流程以時間尚為充裕時為前提擬訂，若時間急迫可直接切入任何一階段，並同步進行相關步驟或循環跳接。

1. 情資收集

接獲公所通知疏散避難，或依據當地雨量及實際狀況，逕行疏散避難並向區公所報備。

2. 避難勸告及自主疏散

為預防災情擴大，先行勸導保安對象主動避難，經里長（代行者）同意啟動疏散避難小組，原上以挨家挨戶方式進行勸導，並告知保全住戶災情危險度、避難所地點、避難路線、攜帶物品、諮詢方式等相關資訊，同時了解需要特別服務之對象(如老人、幼童、孕婦、洗腎或重病患者、身心障礙者等弱勢族群)與方式。並利用里內廣播系統、消防警察民政等所有廣播車、地區廣播電台、雷視台、簡訊、網路、電話等通(告)知。

- *附表：1. 表PR80 土石流防災疏散避難紀錄表
- 2. 表PR90 土石流防災疏散避難勸告單

3. 避難所開設、收容與管理

(1)配合勸導避難所需，即行開設避難處所，並進駐管理人員。開設後立即依台中市危險區域(村里、部落)因應天然災害緊急救濟物資儲存作業要點(內含三級儲存原則、物資類、取得配發、發理及逾期處理)進行物資清點與管理。

(2)民眾陸續被收容後，依台中市災民收容中心使用管理須知(分作業、總務、照護、治安等方面)進行管理，並介紹周邊設施、活範圍等。若開設於學校，可利用校內保健室及廁所；無衛生保健設備者，設置臨時廁所及救護站等以防止疾病傳染。另為穩定災民情緒，提供災情諮詢、親友聯絡等服務。

(3)若災情擴大或複合型災害發生，為民眾安全或收容容量之需，須移往外地收容所。

(4)由於難所收容人員包括自主避難者及被強制疏散者，為了解所有避難人數，統一於避難處所統計人數，以了解疏散避難執行情形。

- *附表：表 PR100 土石流防災疏散避難收容人員一覽表

4. 指示撤離及強制疏散

經研判或獲得訊息指出土石流紅色警戒發布，須立即撤離保全住戶，於里長（或代行者）同意後即行廣播告知，並強制民眾疏散。

- *附表：表 PR110 土石流防災疏散避難收容人員一覽表

5. 疏散解除及復原

接獲解除疏散避難後，通知各避難處所之民眾返家，並對返家民眾告知整理家園須注意事項以防二次災害，及相關後續服務諮詢電話與方式。若有民眾家園嚴重受損無法居住即須進行安置。隨後避難處所立即進行清潔與復原工作。

七、疏散避難記錄與回報

為確保民眾避難、後續服務規劃與經費核銷，須對疏散避難過程進行紀錄，但礙於災情急迫時不容許詳細紀錄，故所有紀錄需先格式化，填具時至少需要收容者姓名、原居住地、避難地點、避難時間。相關紀錄資料依災害應變體系災情傳遞所需，傳送或回報給彙整單位。

八、其他

1. 如果疏散人數眾多之區域或觀光區(因包含遊客)，將增列交通管制計畫。
2. 因中和里位處偏遠山區、交通不便或易中斷，需要空中支援運輸前往他鄉避難，須提前疏散避難，對弱勢團體之運輸照護等等，故增列相關應變支援計畫。
3. 因疏散避難所需費用龐大，故預先估列經費。

表 PR20V

新社區 中和里 土石流潛勢溪流影響範圍保全對象統計表

溪流 編號	溢流點 編號	溢流點 X 坐標 TWD97	溢流點 Y 坐標 TWD97	潛勢 等級	初估 保全 戶數	保全對象住址 (請依現況酌予修正)	實際 保全 戶數	保全戶內總人			緊急連絡人		
								戶籍 人數	實際 居住 人數	行動 不便 人數	姓名	家庭 電話	行動 電話
中市 DF064	CD01	231990	2673675	低	無	無	2	7	4	0			
中市 DF065	BD01	231918	2673213	低	無	無	0	0	0	0			
中市 DF065	CD01	232133	2673301	低	1~4戶	新社區中和里中興街208-1 號、無門牌2戶	2	2	2	0			
中市 DF066	AD01	232101	2671977	低	無	無	0	0	0	0			
中市 DF066	CD01	232481	2672319	低	5戶以 上	中和國小、新社區中和里中 興街107、107-2、108、 130-1、131號、無門牌2戶建 築	7	26	21	4			
中市 DF067	CD01	232659	2671744	低	1~4戶	新社區中和里中興街100號	4	8	8	2			
中市 DF068	CD01	234140	2669140	中	1~4戶	新社區中和里中興街20號 (薰衣草森林)、工寮及無門 牌1戶	1	2	2	1			
中市 DF069	CD01	234919	2670260	高	1~4戶	新社區中和里中興街50-1號	1	5	5	1			
中市 DF070	CD01	234890	2672150	高	5戶以 上	新社區中和里美林88、88-1 號(觀水薈餐廳)、無門牌3 戶	6	6	4	1			
中市 DF071	CD01	233100	2673070	低	5戶以 上	新社區中和里龍安5、5-1、 8、9、10、27、28、29、32、 34、35、38、46號、無門牌2 戶	22	60	59	11			

註：原則上建議每5~10戶至少設1名緊急聯絡人

表PR21

新社區中和里土石流潛勢溪流影響範圍保全對象統計表

項次	溪流編號	溢流點編號	保全戶地址	姓名	性別	出生日期 (年/月/日)	實際居住於此	弱勢族群 *註	家庭電話	行動電話	避難處所	緊急連絡人
1	中市DF064	CD01	7鄰中興街120號 寺廟(慧莊師父)	蔣彥震	男	59/8/21	是	0	04-25931623 -	0988-107 695	中興合作 農場(活動 中心)	廖明通 04-2593117 1-
2	中市DF064	CD01	7鄰中興街120號 寺廟(慧莊師父)	胡明遠	男	59/2/15	是	0	04-25931623 -	0988-107 695	中興合作 農場(活動 中心)	廖明通 04-2593117 1-
3	中市DF064	CD01	7鄰中興街120號 寺廟(慧莊師父)	郭玉女	女	56/9/6	是	0	04-25931623 -	0922-107 695	中興合作 農場(活動 中心)	廖明通 04-2593117 1-
4	中市DF064	CD01	7鄰中興街121號	余伯桐	男	54/12/22	否	0		籍在人不在	中興合作 農場(活動 中心)	廖明通 04-2593117 1-
5	中市DF064	CD01	7鄰中興街121號	邱榮煥	男	51/11/25	否	0		籍在人不在	中興合作 農場(活動 中心)	廖明通 04-2593117 1-
6	中市DF064	CD01	7鄰中興街121號	李文生	男	52/10/12	否	0		籍在人不在	中興合作 農場(活動 中心)	廖明通 04-2593117 1-
7	中市DF064	CD01	7鄰中興街121號	劉玉貞	女	48/2/7	是	0			中興合作 農場(活動 中心)	廖明通 04-2593117 1-
8	中市DF065	CD01	12鄰中興街208 號之1	賴淑容	女	39/12/14	是	0	04-25931489 -	0932-657 220	中興合作 農場(活動 中心)	廖明通 04-2593117 1-
9	中市DF065	CD01	12鄰中興路208 號之1	張紫文	男	35/11/6	是	0	04-25931489 -		中興合作 農場(活動 中心)	廖明通 04-2593117 1-
10	中市DF066	CD01	中興街130號之1	李勇鎰	男	60/4/30	否	0	04-25931147 -	籍在人不在	中興合作 農場(活動 中心)	廖明通 04-2593117 1-
11	中市DF066	CD01	中興街130號之1	張月英	女	35/7/11	是	0	04-25931147 -		中興合作 農場(活動 中心)	廖明通 04-2593117 1-
12	中市DF066	CD01	中興街130號之1	李泓逸	男	62/7/3	是	0	04-25931147 -		中興合作 農場(活動 中心)	廖明通 04-2593117 1-
13	中市DF066	CD01	中興街130號之1	張紫婷	男	59/7/6	是	0	04-25931147 -		中興合作 農場(活動 中心)	廖明通 04-2593117 1-
14	中市DF066	CD01	8鄰中興街108號	張春良	男	22/5/19	否	1		籍在人不在	中興合作 農場(活動 中心)	廖明通 04-2593117 1-
15	中市DF066	CD01	8鄰中興街108號	張智紋	男	61/6/10	否	0		籍在人不在	中興合作 農場(活動 中心)	廖明通 04-2593117 1-
16	中市DF066	CD01	8鄰中興街108號	張亞倫	女	82/3/27	否	0		籍在人不在	中興合作 農場(活動 中心)	廖明通 04-2593117 1-
17	中市DF066	CD01	8鄰中興街108號	張德財	男	49/5/22	否	0		現場無人 居住	中興合作 農場(活動 中心)	廖明通 04-2593117 1-

18	中市 DF066	CD01	8鄰中興街107號 之2	楊阿耀	男	22/9/23	是	1	04-25931036 04-25931319 -	0921-779 136	中興合作 農場(活動 中心)	廖明通 04-2593117 1-
19	中市 DF066	CD01	8鄰中興街107號 之2	楊劉秀蘭	女	30/2/1	是	1	04-25931036 04-25931319 -	0921-779 136	中興合作 農場(活動 中心)	廖明通 04-2593117 1-
20	中市 DF066	CD01	8鄰中興街107號 之2	楊文村	男	62/4/22	是	0	04-25931036 04-25931319 -	0921-779 136	中興合作 農場(活動 中心)	廖明通 04-2593117 1-
21	中市 DF066	CD01	8鄰中興街107號 之2	張慧珊	女	71/5/2	是	0	04-25931036 04-25931319 -	0921-779 136	中興合作 農場(活動 中心)	廖明通 04-2593117 1-
22	中市 DF066	CD01	8鄰中興街107號 之2	楊采妮	女	90/6/24	是	0	04-25931036 04-25931319 -	0921-779 136	中興合作 農場(活動 中心)	廖明通 04-2593117 1-
23	中市 DF066	CD01	8鄰中興街107號 之2	楊昫晁	男	91/6/30	是	0	04-25931036 04-25931319 -	0921-779 136	中興合作 農場(活動 中心)	廖明通 04-2593117 1-
24	中市 DF066	CD01	8鄰中興街130號 之1	陳彩鳳	女	45/9/8	是	0	04-25931006 -		中興合作 農場(活動 中心)	廖明通 04-2593117 1-
25	中市 DF066	CD01	8鄰中興街107號	莊育仁	男	41/8/11	是	0	04-25931107		中興合作 農場(活動 中心)	廖明通 04-2593117 1-
26	中市 DF066	CD01	8鄰中興街107號	莊保全	男	17/6/12	是	1	04-25931107		中興合作 農場(活動 中心)	廖明通 04-2593117 1-
27	中市 DF066	CD01	8鄰中興街130號 之1	李金火	男	41/1/3	是	0	04-25931006 -	0912-326 355	中興合作 農場(活動 中心)	廖明通 04-2593117 1-
28	中市 DF066	CD01	8鄰中興街130號 之1	李育瑞	男	67/9/15	是	0	04-25931006 -		中興合作 農場(活動 中心)	廖明通 04-2593117 1-
29	中市 DF066	CD01	8鄰中興街130號 之1	李宥儀	女	69/2/22	是	0	04-25931006 -	籍在人不在	中興合作 農場(活動 中心)	廖明通 04-2593117 1-
30	中市 DF066	CD01	8鄰中興街130號 之1	鍾雪琴	女	70/5/13	是	0	04-25931006 -		中興合作 農場(活動 中心)	廖明通 04-2593117 1-
31	中市 DF066	CD01	8鄰中興街130號 之1	李國榮	男	71/5/30	是	0	04-25931006 -	籍在人不在(住東勢)	中興合作 農場(活動 中心)	廖明通 04-2593117 1-
32	中市 DF066	CD01	8鄰中興街130號 之1	林欽韻	女	71/5/22	是	0	04-25931006 -	籍在人不在(住東勢)	中興合作 農場(活動 中心)	廖明通 04-2593117 1-
33	中市 DF066	CD01	8鄰中興街130號 之1	李冠廷	男	94/6/7	是	0	04-25931006 -	籍在人不在(住東勢)	中興合作 農場(活動 中心)	廖明通 04-2593117 1-
34	中市 DF066	CD01	8鄰中興街130號 之1	李宜蔓	女	94/10/23	是	0	04-25931006 -		中興合作 農場(活動 中心)	廖明通 04-2593117 1-
35	中市 DF066	CD01	8鄰中興街130號 之1	李國賓	男	57/12/4	是	0	04-25931006 -		中興合作 農場(活動 中心)	廖明通 04-2593117 1-
36	中市 DF067	CD01	7鄰中興街100號	張春成	男	33/8/14	是	1	04-25931168 -		中興合作 農場(活動 中心)	廖明通 04-2593117 1-
37	中市 DF067	CD01	7鄰中興街100號	徐秀村	女	45/10/29	是	0	04-25931168 -		中興合作 農場(活動 中心)	廖明通 04-2593117 1-

38	中市 DF067	CD01	7鄰中興街100號	張焜南	男	71/3/9	是	0	04-25931168 -		中興合作 農場(活動 中心)	廖明通 04-2593117 1-
39	中市 DF067	CD01	7鄰中興街100號	張文豪	男	72/3/6	是	0	04-25931168 -		中興合作 農場(活動 中心)	廖明通 04-2593117 1-
40	中市 DF067	CD01	7鄰中興街100號	張春富	男	26/2/18	是	1	04-25931222 -		中興合作 農場(活動 中心)	廖明通 04-2593117 1-
41	中市 DF067	CD01	7鄰中興街100號	張偉森	男	71/8/19	是	0	04-25931222 -		中興合作 農場(活動 中心)	廖明通 04-2593117 1-
42	中市 DF067	CD01	7鄰中興街100號	朱玉甘	女	42/6/28	是	0	04-25931222 -		中興合作 農場(活動 中心)	廖明通 04-2593117 1-
43	中市 DF067	CD01	7鄰中興街100號	張吉宏	男	68/10/19	是	0	04-25931222 -		中興合作 農場(活動 中心)	廖明通 04-2593117 1-
44	中市 DF068	CD01	4鄰中興街20號	王鄧玉雲	女	56/6/2	是	0	04-25931229 -	0919-019 443	中興合作 農場(活動 中心)	廖明通 04-2593117 1-
45	中市 DF068	CD01	4鄰中興街20號	王正義	男	29/12/8	是	1	04-25931229 -	0919-019 443	中興合作 農場(活動 中心)	廖明通 04-2593117 1-
46	中市 DF069	CD01	4鄰中興街50-1 號	廖曉峰	男	46/4/2	是	0		0933-501 841	中興合作 農場(活動 中心)	廖明通 04-2593117 1-
47	中市 DF069	CD01	4鄰中興街50-1 號	廖晏聰	男	33/1/16	是	0		0933-501 841	中興合作 農場(活動 中心)	廖明通 04-2593117 1-
48	中市 DF069	CD01	4鄰中興街50-1 號	廖奇晃	男	43/6/6	是	0		0933-501 841	中興合作 農場(活動 中心)	廖明通 04-2593117 1-
49	中市 DF069	CD01	4鄰中興街50-1 號	廖如惠	女	60/7/8	是	0		0933-501 841	中興合作 農場(活動 中心)	廖明通 04-2593117 1-
50	中市 DF069	CD01	4鄰中興街50-1 號	巫玉琴	女	11/2/12	是	1		0933-501 841	中興合作 農場(活動 中心)	廖明通 04-2593117 1-
51	中市 DF071	CD01	2鄰龍安32號	陳茂樹	男	48/4/2	是	0	04-25931105		中興合作 農場(活動 中心)	廖明通 04-2593117 1-
52	中市 DF071	CD01	2鄰龍安32號	陳宇龍	男	100/2/9	是	2	04-25931105		中興合作 農場(活動 中心)	廖明通 04-2593117 1-
53	中市 DF071	CD01	2鄰龍安32號	陳琪華	女	76/7/20	是	0	04-25931105		中興合作 農場(活動 中心)	廖明通 04-2593117 1-
54	中市 DF071	CD01	2鄰龍安32號	陳茂森	男	51/3/29	是	0	04-25931105		中興合作 農場(活動 中心)	廖明通 04-2593117 1-
55	中市 DF071	CD01	2鄰龍安32號	陳薛修蘭	女	18/11/22	是	1	04-25931105		中興合作 農場(活動 中心)	廖明通 04-2593117 1-
56	中市 DF071	CD01	2鄰龍安32號	陳郁雯	女	94/3/23	是	2	04-25931105		中興合作 農場(活動 中心)	廖明通 04-2593117 1-
57	中市 DF071	CD01	2鄰龍安32號	陳建國	男	38/8/13	是	0	04-25931105 -		中興合作 農場(活動 中心)	廖明通 04-2593117 1-

58	中市 DF071	CD01	2鄰龍安35號	黃朱花枝	女	18/5/31	是	1	04-25931052		中興合作 農場(活動 中心)	廖明通 04-2593117 1-
59	中市 DF071	CD01	2鄰龍安35號	黃宗宥	男	100/5/28	是	2	04-25931052		中興合作 農場(活動 中心)	廖明通 04-2593117 1-
60	中市 DF071	CD01	2鄰龍安35號	黃朱政	男	52/12/9	是	0	04-25931052 -		中興合作 農場(活動 中心)	廖明通 04-2593117 1-
61	中市 DF071	CD01	2鄰龍安35號	黃元欽	男	57/1/27	是	0	04-25931052		中興合作 農場(活動 中心)	廖明通 04-2593117 1-
62	中市 DF071	CD01	2鄰龍安35號	林貴敏	女	63/9/6	是	0	04-25931052		中興合作 農場(活動 中心)	廖明通 04-2593117 1-
63	中市 DF071	CD01	2鄰龍安35號	黃威	男	89/9/6	否	0	04-25931052 -	籍在人不在	中興合作 農場(活動 中心)	廖明通 04-2593117 1-
64	中市 DF071	CD01	2鄰龍安27號	詹福生	男	30/5/20	是	1	04-25931027	0989-741 780	中興合作 農場(活動 中心)	廖明通 04-2593117 1-
65	中市 DF071	CD01	2鄰龍安27號	詹羅金菊	女	35/10/28	是	0	04-25931027		中興合作 農場(活動 中心)	廖明通 04-2593117 1-
66	中市 DF071	CD01	2鄰龍安27號	詹秋旺	男	65/7/25	是	0	04-25931027		中興合作 農場(活動 中心)	廖明通 04-2593117 1-
67	中市 DF071	CD01	2鄰龍安27號	宋枚雲	女	72/4/28	是	0	04-25931027		中興合作 農場(活動 中心)	廖明通 04-2593117 1-
68	中市 DF071	CD01	2鄰龍安27號之1	詹佳欣	女	60/12/13	是	0	04-25931027	0989-741 780	中興合作 農場(活動 中心)	廖明通 04-2593117 1-
69	中市 DF071	CD01	2鄰龍安27號之1	張宇喬	女	80/1/6	是	0	04-25931027		中興合作 農場(活動 中心)	廖明通 04-2593117 1-
70	中市 DF071	CD01	2鄰龍安27號之1	張怡菁	女	85/2/15	是	0	04-25931027		中興合作 農場(活動 中心)	廖明通 04-2593117 1-
71	中市 DF071	CD01	2鄰龍安28號	鐘辛田	男	15/9/1	是	1	04-25931186		中興合作 農場(活動 中心)	廖明通 04-2593117 1-
72	中市 DF071	CD01	2鄰龍安28號	鍾添文	男	50/10/11	是	0	04-25931186		中興合作 農場(活動 中心)	廖明通 04-2593117 1-
73	中市 DF071	CD01	2鄰龍安28號	鍾珍秋	女	47/4/1	是	0	04-25931186		中興合作 農場(活動 中心)	廖明通 04-2593117 1-
74	中市 DF071	CD01	2鄰龍安29號	陳玉珠	女	42/12/18	是	0	04-25931021 -	籍在人不在	中興合作 農場(活動 中心)	廖明通 04-2593117 1-
75	中市 DF071	CD01	2鄰龍安29號	傅榮堂	男	49/10/1	是	0	04-25931021 -	0985-053 426	中興合作 農場(活動 中心)	廖明通 04-2593117 1-
76	中市 DF071	CD01	2鄰龍安29號	劉麗雪	女	54/8/30	是	0	04-25931021 -		中興合作 農場(活動 中心)	廖明通 04-2593117 1-
77	中市 DF071	CD01	3鄰龍安34號	黃永慶	男	41/6/12	是	0	04-25931080 070-1008946 7-	0921-367 618	中興合作 農場(活動 中心)	廖明通 04-2593117 1-

78	中市 DF071	CD01	3鄰龍安34號	黃婷頌	女	73/8/7	是	0	04-25931080 070-1008946 7-		中興合作 農場(活動 中心)	廖明通 04-2593117 1-
79	中市 DF071	CD01	3鄰龍安34號	黃舒怡	女	76/3/6	是	0	04-25931080 070-1008946 7-		中興合作 農場(活動 中心)	廖明通 04-2593117 1-
80	中市 DF071	CD01	3鄰龍安34號	黃詹桂英	女	18/5/20	是	1	04-25931080 070-1008946 7-		中興合作 農場(活動 中心)	廖明通 04-2593117 1-
81	中市 DF071	CD01	3鄰龍安38號	潘秀霞	女	51/5/15	是	0			中興合作 農場(活動 中心)	廖明通 04-2593117 1-
82	中市 DF071	CD01	3鄰龍安38號	嚴漢奇	男	39/7/5	是	0			中興合作 農場(活動 中心)	廖明通 04-2593117 1-
83	中市 DF071	CD01	3鄰龍安46號	廖益聰	男	47/2/2	是	0	04-25931488 -		中興合作 農場(活動 中心)	廖明通 04-2593117 1-
84	中市 DF071	CD01	3鄰龍安46號	廖福松	男	35/12/4	是	0	04-25931488 -	0936-364 907	中興合作 農場(活動 中心)	廖明通 04-2593117 1-
85	中市 DF071	CD01	3鄰龍安46號	詹蘭英	女	39/12/17	是	0	04-25931488 -		中興合作 農場(活動 中心)	廖明通 04-2593117 1-
86	中市 DF071	CD01	3鄰龍安46號	廖瑞蓮	女	67/1/15	是	0	04-25931488 -		中興合作 農場(活動 中心)	廖明通 04-2593117 1-
87	中市 DF071	CD01	3鄰龍安46號	廖瑞萍	女	68/2/24	是	0	04-25931488 -		中興合作 農場(活動 中心)	廖明通 04-2593117 1-
88	中市 DF071	CD01	3鄰龍安46號	廖益彥	男	39/4/8	是	0	04-25931488 -		中興合作 農場(活動 中心)	廖明通 04-2593117 1-
89	中市 DF071	CD01	3鄰龍安46號	廖振全	男	29/12/22	是	1	04-25931488 -		中興合作 農場(活動 中心)	廖明通 04-2593117 1-
90	中市 DF071	CD01	3鄰龍安46號	黃氏深	女	68/2/20	是	0	04-25931488 -		中興合作 農場(活動 中心)	廖明通 04-2593117 1-
91	中市 DF071	CD01	1鄰龍安5號	陳國雄	男	31/1/10	是	1	04-25931038		中興合作 農場(活動 中心)	廖明通 04-2593117 1-
92	中市 DF071	CD01	1鄰龍安5號	李秋英	女	31/5/3	是	1	04-25931038		中興合作 農場(活動 中心)	廖明通 04-2593117 1-
93	中市 DF071	CD01	1鄰龍安5號	陳貴宏	男	55/1/1	是	0	04-25931038		中興合作 農場(活動 中心)	廖明通 04-2593117 1-
94	中市 DF071	CD01	1鄰龍安5號	陳欣廷	女	87/12/31	是	0	04-25931038		中興合作 農場(活動 中心)	廖明通 04-2593117 1-
95	中市 DF071	CD01	1鄰龍安5號	陳昆威	男	90/3/25	是	0	04-25931038		中興合作 農場(活動 中心)	廖明通 04-2593117 1-
96	中市 DF071	CD01	1鄰龍安5號	謝玲玲	女	68/8/28	是	0	04-25931038		中興合作 農場(活動 中心)	廖明通 04-2593117 1-
97	中市 DF071	CD01	1鄰龍安5號之1	傅榮良	男	51/2/15	是	0	04-25931021	0985-053 426	中興合作 農場(活動 中心)	廖明通 04-2593117 1-

98	中市 DF071	CD01	1鄰龍安5號之1	劉麗雪	女	54/8/30	是	0	04-25931021		中興合作 農場(活動 中心)	廖明通 04-2593117 1-
99	中市 DF071	CD01	1鄰龍安5號之1	傅惠鈴	女	80/5/30	是	0	04-25931021		中興合作 農場(活動 中心)	廖明通 04-2593117 1-
100	中市 DF071	CD01	1鄰龍安5號之1	傅吉宏	男	81/10/1	是	0	04-25931021		中興合作 農場(活動 中心)	廖明通 04-2593117 1-
101	中市 DF071	CD01	1鄰龍安5號之1	傅如玉	女	83/12/4	是	0	04-25931021		中興合作 農場(活動 中心)	廖明通 04-2593117 1-
102	中市 DF071	CD01	1鄰龍安8號	廖黃阿嬌	女	31/12/17	是	1		0955-961 139	中興合作 農場(活動 中心)	廖明通 04-2593117 1-
103	中市 DF071	CD01	1鄰龍安8號	廖嘉田	男	59/11/28	是	0		0955-961 139	中興合作 農場(活動 中心)	廖明通 04-2593117 1-
104	中市 DF071	CD01	1鄰龍安10號	何鐵章	男	17/7/15	是	1	04-25931040		中興合作 農場(活動 中心)	廖明通 04-2593117 1-
105	中市 DF071	CD01	1鄰龍安10號	何江秀心	女	31/2/5	是	1	04-25931040	09263732 91	中興合作 農場(活動 中心)	廖明通 04-2593117 1-
106	中市 DF071	CD01	1鄰龍安10號	何志強	男	59/1/3	是	0	04-25931040		中興合作 農場(活動 中心)	廖明通 04-2593117 1-
107	中市 DF071	CD01	1鄰龍安10號	黃雯崎	女	59/10/9	是	0	04-25931040		中興合作 農場(活動 中心)	廖明通 04-2593117 1-
108	中市 DF071	CD01	1鄰龍安10號	何佳蓁	女	82/6/8	是	0	04-25931040		中興合作 農場(活動 中心)	廖明通 04-2593117 1-
109	中市 DF071	CD01	1鄰龍安10號	何朝惟	男	86/6/20	是	0	04-25931040		中興合作 農場(活動 中心)	廖明通 04-2593117 1-
110	中市 DF071	CD01	1鄰龍安10號	何佳宣	女	97/7/2	是	2	04-25931040		中興合作 農場(活動 中心)	廖明通 04-2593117 1-

註：0 非行動不便；1 老人；2 幼童；3 孕婦；4 洗腎或重病患者；5 身心障礙。

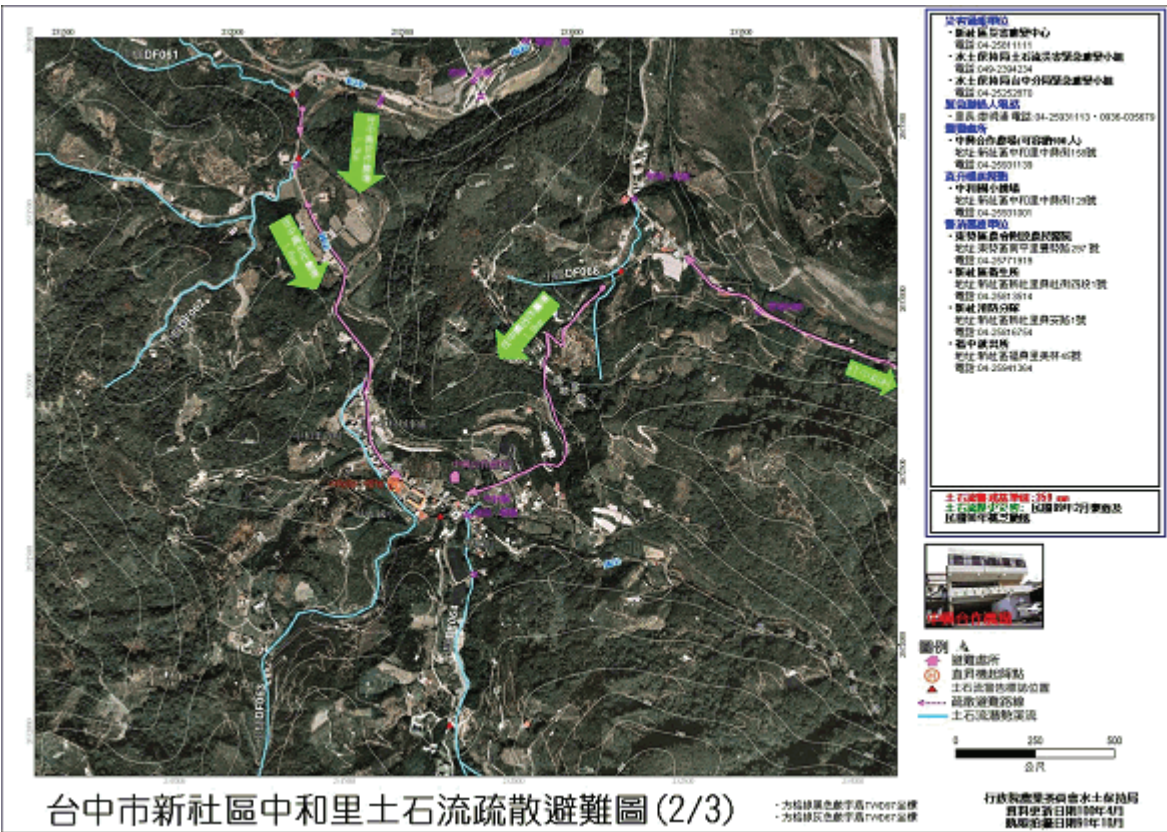
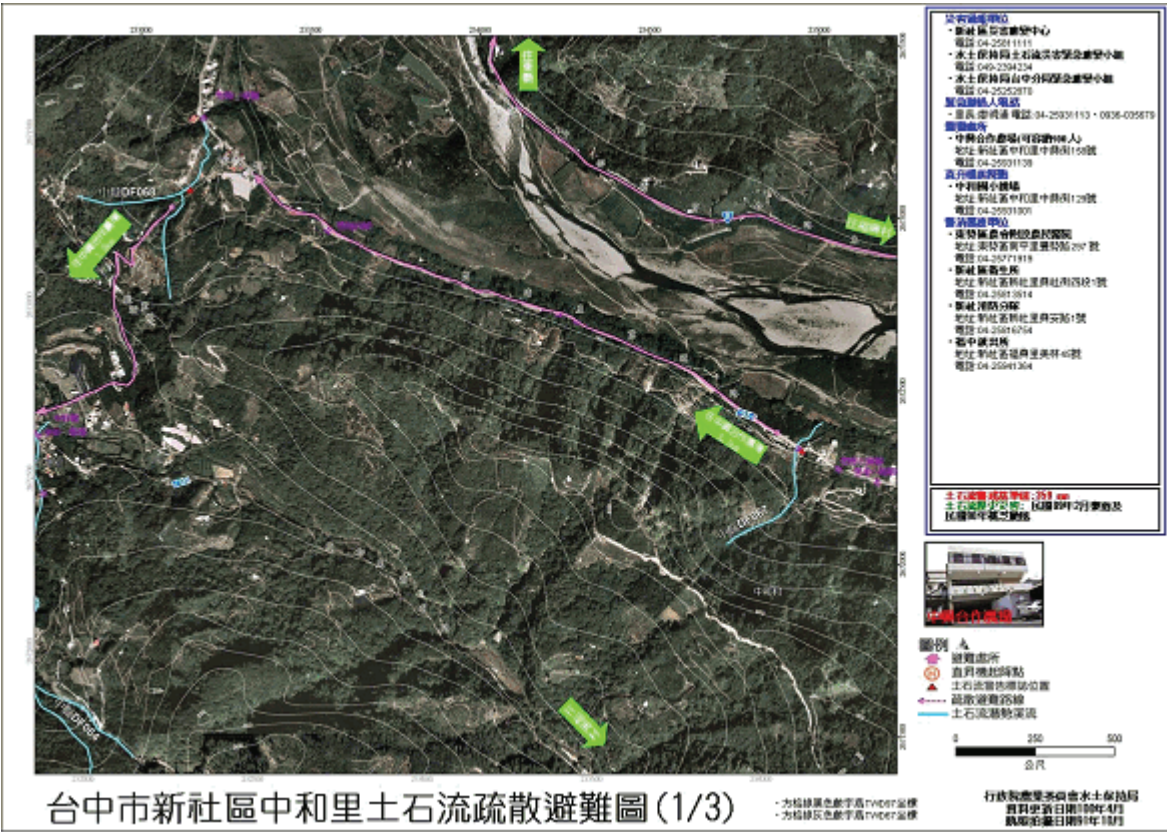

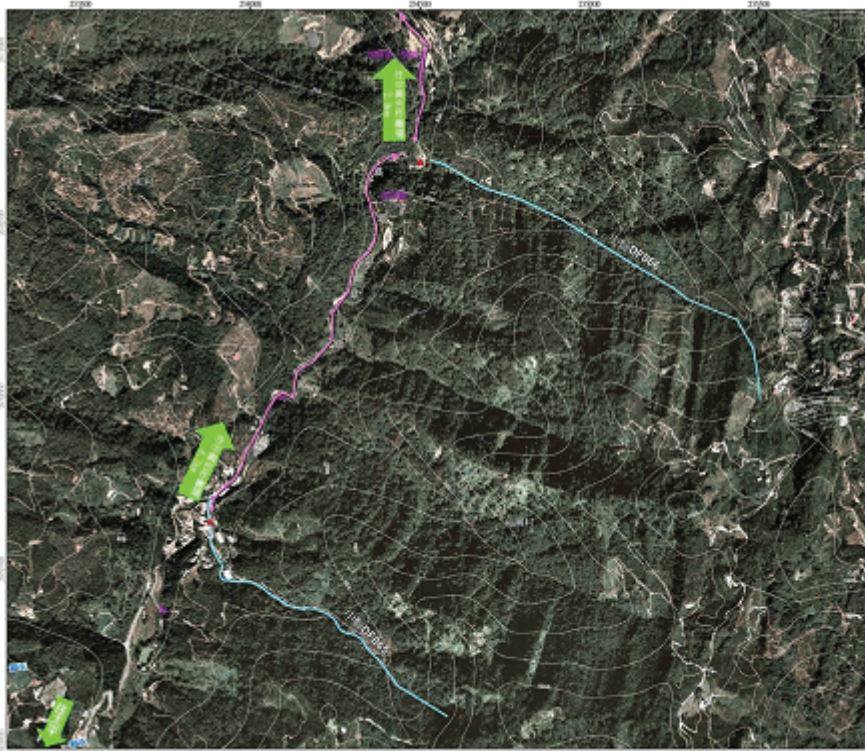

- 災害應變中心**
- 新社 萬安社區中心
電話 04-25911111
 - 水土保持局土石流災害緊急應變小組
電話 049-2394234
 - 水土保持局台中分區緊急應變小組
電話 04-25928875
- 緊急聯絡人電話**
- 區長 梁炳添 電話 04-25931193 • 0038-035879
- 避難收容**
- 中和 忠孝堂(可容納60人)
地址 新社區中和里中興街158號
電話 04-25931138
 - 新社 萬安堂
地址 新社區中和里中興街128號
電話 04-25931301
- 避難收容所**
- 新社 萬安堂(可容納60人)
地址 新社區中和里中興街158號
電話 04-25971918
 - 新社 萬安堂
地址 新社區中和里中興街128號
電話 04-25913014
 - 新社 潭防分隊
地址 新社區新社區安樂路1號
電話 04-2594254
 - 新中 復興所
地址 新社區復興里復興路40號
電話 04-25941304

土石流潛勢溪流 350 m
土石流潛勢溪流：1:12.5(1997年)崩塌及
區隔兩年集水之範圍



- 圖例**
- 避難收容所
 - 直昇機起降點
 - 土石流潛勢溪流位置
 - 疏散避難路線
 - 土石流潛勢溪流



台中市新社區中和里土石流疏散避難圖 (3/3)

• 為粉綠黃色數字高TVIDET 塗標
• 為粉綠灰色數字高TVIDET 塗標

行政製圖臺南市水土保持局
資料來源日期:109年4月
版數:第1版日期:109年12月

表 PR30V

新社區中和里土石流防災疏散避難處所及避難物資儲存地點統計表

項次	收容範圍 ^{*1}	在地緊急避難所/外地收容所 ^{*2}			避難物資地點、種類及廠商明細			
		避難處所	收容人數	管理人/ 聯絡電話 ^{*3}	物資 儲存點	管理人/ 聯絡電話	物資種類 及數量	開口廠商/ 聯絡電話
1	中市 DF064	在地緊急避難所 中興合作農場(活動中心)	100	幹事 H:- 0:04-25931139- C:				
		外地收容所						
2	中市 DF065	在地緊急避難所 中興合作農場(活動中心)	100	幹事 H:- 0:04-25931139- C:				
		外地收容所						
3	中市 DF066	在地緊急避難所 中興合作農場(活動中心)	100	幹事 H:- 0:04-25931139- C:				
		外地收容所						
4	中市 DF067	在地緊急避難所 中興合作農場(活動中心)	100	幹事 H:- 0:04-25931139- C:				
		外地收容所						
5	中市 DF068	在地緊急避難所 中興合作農場(活動中心)	100	幹事 H:- 0:04-25931139- C:				
		外地收容所						
6	中市 DF069	在地緊急避難所 中興合作農場(活動中心)	100	幹事 H:- 0:04-25931139- C:				
		外地收容所						

7	中市 DF071	在地緊急避難所 中興合作農場(活動中心)	100	幹事 H:- O:04-25931139- C:				
		外地收容所						

註：*1：收容範圍可以土石流潛勢溪流編號或保全住戶地址來表示。

*2：外地收容所為災情擴大之虞或複合災害發生時轉移之安置地點。

*3：H 代表家裡電話，C 代表行動電話，O 代表辦公室電話。

表 PR70

新社區中和里土石流疏散避難小組人員分工表

單位： 疏散班

職稱	姓名	聯絡方式	任務配置
第一班班長	廖明通	(C) 0936035679	統籌指揮避難勸告疏散撤離等全班工作。
班員	張振漢	(C) 0912367821	負責廣播車宣導
班員	沈原政	(H) 04-25931153	負責第四鄰勸導避難
班員	吳家金	(H) 04-25931211	負責第四鄰勸導避難
班員	江福生	(H) 04-25931272	負責第五鄰勸導避難
第二班班長	羅添榮	(H) 04-25931149	負責第一鄰勸導避難
班員	黃永慶	(H) 04-25931080	負責第二鄰勸導避難
班員	廖福松	(H) 04-25931488	負責第三鄰勸導避難
班員	廖福松	(H) 04-25931488	負責第三鄰勸導避難
第三班班長	陳義雄	(H) 04-25931163	負責第7, 8, 12鄰勸導避難
班員	吳慶忠	(H) 04-25931251	負責第7, 8, 12鄰勸導避難
班員	邱春來	(H) 04-25931043	負責第7, 8, 12鄰勸導避難
班員	曾宏忠	(H) 04-25931260	負責第7, 8, 12鄰勸導避難
班員	詹景郎	(H) 04-25931050	負責第7, 8, 12鄰勸導避難
任務說明	由消防、警察、義消、義警、睦鄰救援隊等組成，原則上以挨家挨戶方式通知保全對象(因可告知災情危險度、避難所避難路線、攜帶物品、諮詢方式等相關訊息，以增加配合度減少恐慌)進行自主避難，於指示撤離後進行強制疏散。		裝備器材

單位： 引導班

職稱	姓名	聯絡方式	任務配置
班長	謝永南	(H) 04-25931045	統籌指揮避難引導管制等全班事宜
班員	陳永興	(H) 04-25931170	負責中興路往龍安路口交通管制
班員	陳永華	(H) 04-25931273	負責中興路往龍安路口交通管制
班員	陳維吉	(H) 04-25931492	負責中興路往龍安路口交通管制
班員	江文祥	(H) 04-25931245	負責中興路往龍安路口交通管制
任務說明	由警察、義消、志工等組成，進行交通管制、秩序維持、警戒區管制、協助強制疏散等。		裝備器材

單位： 收容班

職稱	姓名	聯絡方式	任務配置
班長	廖明通	(H) 04-25931171 (C) 0936035679	統籌指揮避難所全班事宜及開啟避難所大門
班員	陳冠偉	(C) 00927028055	負責登錄, 介紹環境, 說明配合事項並提供物資供應, 調度, 分配等工作
任務說明	由避難所管理人及村里幹事或民政社政人員組成，進行避難所之開設、受理災民、物資收受清點分配、災民管		裝備器材

理及照護(包括護衛生)等。

單位： 行政班

職稱	姓名	聯絡方式	任務配置
班長	陳冠偉	(C) 0927028055	統籌疏散避難所需資訊提供、行政、文書、紀錄等工作。
任務說明	由村里幹事等組成，進行預警監控、情資蒐集、災情研判分析、發布避難勸告、指示撤離、蒐集避難過程紀錄等。		裝備器材

註：O代表辦公室電話，H代表家裡電話，C代表行動電話，M代表電子信箱。(本疏散避難人力編組為初步參考，可依轄內需求不同調整。)

表 PR80

新社區中和里土石流疏散避難紀錄表

項目	內容	備註
疏散避難原因	<input type="checkbox"/> 於 年 月 日接獲區公所通知，本里列入土石流警戒區，建議疏散避難。 <input type="checkbox"/> 經當地雨量及實際狀況分析研判達土石流警值，建議疏散避難。	
疏散避難區域	十股林野溪, 大甲溪中游, 水涵坑野溪, 抽藤坑野溪, 溪頭二號橋野溪, 豐埔三橋野溪附近...	
前往避難地點	中興合作農場(活動中心)	
避難對象	約： 39 戶 110 人	
啟動時間	<input type="checkbox"/> 進行避難勸告(月 日 時 分) <input type="checkbox"/> 進行指示撤離強制疏散(月 日 時 分)	
執行單位	指示由本里內幹事、避難所管理人、消防分隊、義消、派出所員警、義警、睦鄰救援隊及其他可於5—7分鐘內可動員人員，編組成疏散避難小組執行，並由里長(指揮官)指揮領導。	
其他	<input type="checkbox"/> 通知避難所管理人員進駐開設 <input type="checkbox"/> 需進行疏散避難廣播 <input type="checkbox"/> 需進行交通管制 <input type="checkbox"/> 需申請直昇機載送	
指揮官(里長) 簽 名		
填單人員 簽 名		
日 期	中華民國 年 月 日 時 分	

表 PR90

新社區中和里土石流疏散避難

本里土石流疏散避難路線及避難地點圖示

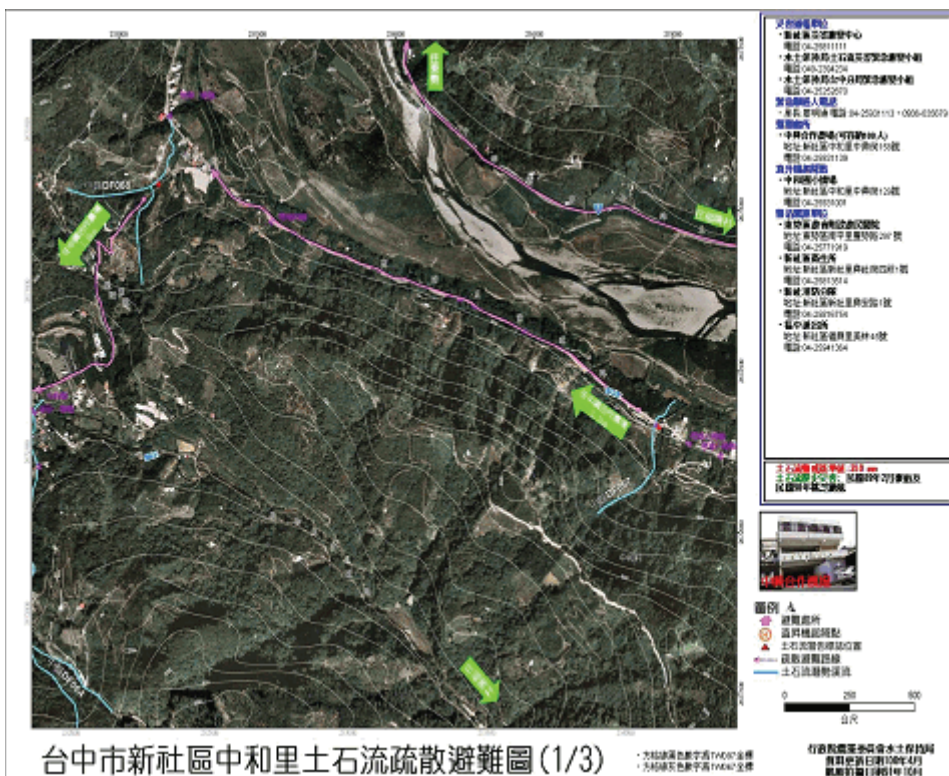

台中市新社區中和里土石流疏散避難圖 (1/3)

• 矢點線黃色數字為TAK67坐標
• 矢點線紅色數字為TAK42坐標

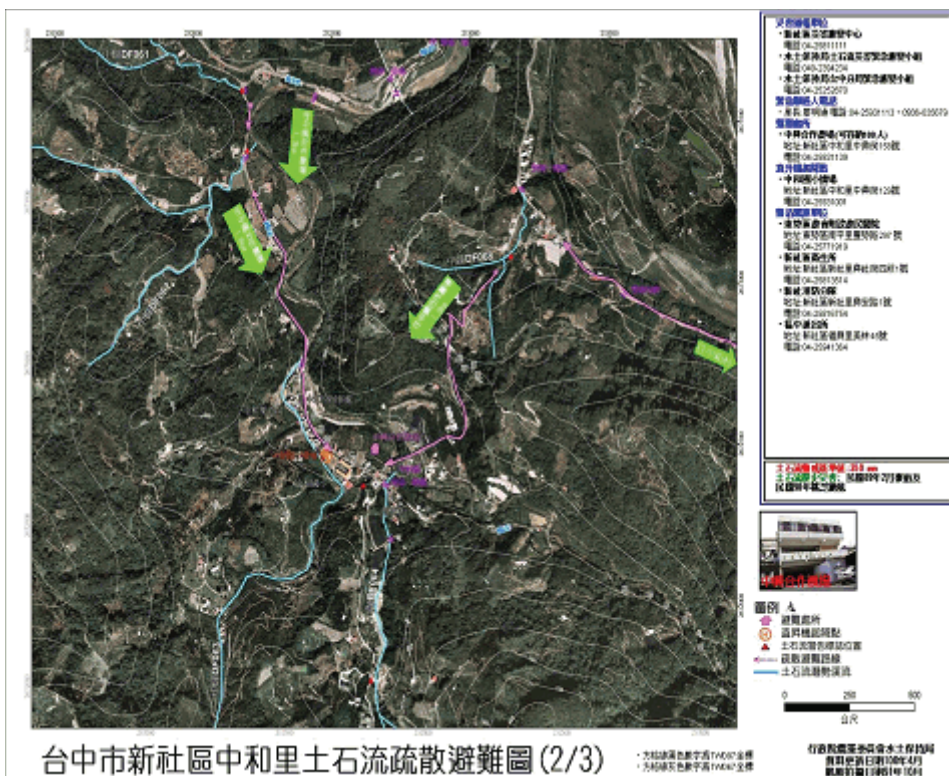

台中市新社區中和里土石流疏散避難圖 (2/3)

• 矢點線黃色數字為TAK67坐標
• 矢點線紅色數字為TAK42坐標

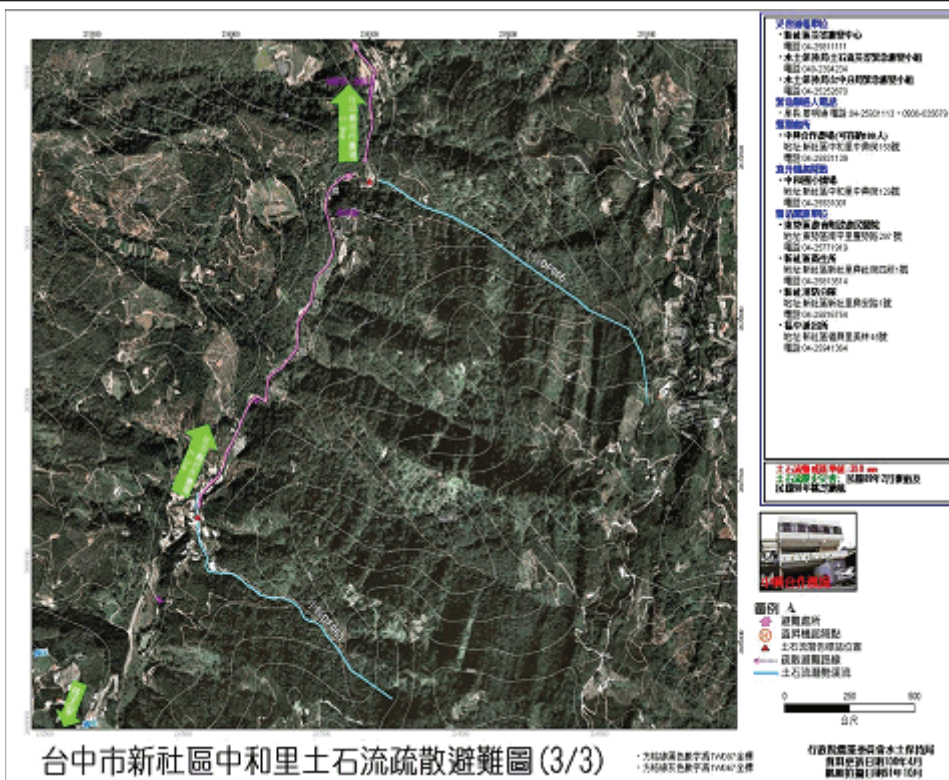

土石流危險度現況	因受天氣等因素影響，目前所居住的範圍，可能受到土石流的侵襲，為預防災害發生，建議預先避難。 (空白處可依危險度現況及時間許可下補充說明)
自我保護措施建議	請自行前往避難處所避難
避難地點	中興合作農場(活動中心)
建議攜帶物品	生活用品：衣物、個人藥品等。 協助用品：手電筒、收音機、雨衣、求救哨子等。 貴重物品：帳簿、印章等。
特殊注意事項	戶內若有老人、幼童、孕婦、洗腎或重病患者、身心障礙等弱勢族群，請告知勸告疏散避難人員加以協助。
資訊查詢服務	村(里)長： 總幹事： 消防分隊： 派出所： 衛生所(室)：

註：此表係傳(交)送民眾，俾民眾了解情況及避難處所與諮詢方式。

表 PR100

新社區中和里土石流疏散避難收容人員一覽表

在地緊急避難處所地點：_____

外地收容所：_____

收容戶數	收容者 姓名	關係	身分證號碼	原居住地	進入時間	離開時間	備註
總計	總計						
戶	人						

表 PR110

新社區中和里土石流疏散避難指示村里廣播參考稿

各位鄉親

請居住於第 1, 12, 2, 3, 4, 7, 8 鄰(十股林野溪, 大甲溪中游, 水涵坑野溪, 抽藤坑野溪, 溪頭二號橋野溪, 豐埔三橋野溪旁邊) 民眾注意, 由於大雨不斷(颱風來襲), 經研判可能發生土石流, 請民眾儘速撤離, 前往以下避難所避難:

中興合作農場(活動中心)

這是最後通告, 請務必配合

台中市
新社區福興里
土石流防災疏散避難計畫

台中市新社區福興里土石流防災疏散避難計畫

一、目的

1. 為保障居民生命安全及避免土石流防災疏散避難時之混亂。
2. 為使居民能啟動自主防災作為，輔以指導作為，以減少災損。

二、轄內土石流危險範圍及保全對象

本里第19、6、7、8鄰附近(大甲溪中游、白毛台野溪、東埔橋野溪、東埔10橋野溪、東埔11橋野溪、福名橋野溪或「無」、「福名橋」、「豐埔十三號橋」、「豐埔橋」、「雙福橋」之附近)，經農委會水土保持局劃定之土石流潛勢溪流(中縣DF069、中縣DF070、中縣DF071、中縣DF072、中縣DF073、中縣DF074)，潛勢溪流內有33戶，122戶籍人數為保全住戶。

*附表：表 PR20V 土石流潛勢溪流影響範圍保全住戶統計表、表 PR21 土石流潛勢溪流影響範圍保全住戶名冊。

*附圖：圖一 土石流防災地圖

三、轄內土石流疏散避難地點及路線

本里在地緊急避難處所經勘查後，以(大林國小、福民國小、福興活動中心)為避難地點。若災情擴大或複合型災害發生時，可轉移至新社區公所收容。

*附表：表 PR30V 土石流防災疏散避難處所及避難物資儲存地點統計表

四、疏散避難人力編組與分工

本里內有幹事1人、避難所管理人1人、消防分隊2人、派出所1人及義警3人、睦鄰救援隊12人及其他可於15分鐘內動員志工約30人，編組成疏散避難小組，由里長帶領，並依特性編班。

疏散班 發佈避難公告時負責挨家挨戶通知保全對象進行自主避難，於發佈撤離指示時協助管制班進行撤離及強制疏散。

引導班 發佈避難時負責有交通管制、秩序維護等。發佈撤離指示時負責交通管制、秩序維護、警戒區管制、強制疏散。

收容班 負責避難收容等所需事項。

行政班 負責疏散避難之各類文書、情資收集與分析研判等。

避難小組各班任務配置，如編修人員分組任務分配資料表。

*附表：表 PR70 台中市新社區福興里疏散避難編組分工表

五、疏散避難裝備器材物資整備、檢查及避難演練

疏散避難編組所需裝備器材如無線電預先設定頻率、路障、交通工具、避難所需糧食及水等物資皆須事前整備完成，並每年防汛期前至少完成一次檢查。疏散避難演練亦須每年舉辦，至少於防汛期前完成一次。

六、避難撤離流程

以下流程以時間尚為充裕時為前提擬訂，若時間急迫可直接切入任何一階段，並同步進行相關步驟或循環跳接。

1. 情資收集

接獲公所通知疏散避難，或依據當地雨量及實際狀況，逕行疏散避難並向區公所報備。

2. 避難勸告及自主疏散

為預防災情擴大，先行勸導保安對象主動避難，經里長（代行者）同意啟動疏散避難小組，原上以挨家挨戶方式進行勸導，並告知保全住戶災情危險度、避難所地點、避難路線、攜帶物品、諮詢方式等相關資訊，同時了解需要特別服務之對象(如老人、幼童、孕婦、洗腎或重病患者、身心障礙者等弱勢族群)與方式。並利用里內廣播系統、消防警察民政等所有廣播車、地區廣播電台、雷視台、簡訊、網路、電話等通(告)知。

*附表：1. 表PR80 土石流防災疏散避難紀錄表
2. 表PR90 土石流防災疏散避難勸告單

3. 避難所開設、收容與管理

(1)配合勸導避難所需，即行開設避難處所，並進駐管理人員。開設後立即依台中市危險區域(村里、部落)因應天然災害緊急救濟物資儲存作業要點(內含三級儲存原則、物資類、取得配發、發理及逾期處理)進行物資清點與管理。

(2)民眾陸續被收容後，依台中市災民收容中心使用管理須知(分作業、總務、照護、治安等方面)進行管理，並介紹周邊設施、活範圍等。若開設於學校，可利用校內保健室及廁所；無衛生保健設備者，設置臨時廁所及救護站等以防止疾病傳染。另為穩定災民情緒，提供災情諮詢、親友聯絡等服務。

(3)若災情擴大或複合型災害發生，為民眾安全或收容容量之需，須移往外地收容所。

(4)由於難所收容人員包括自主避難者及被強制疏散者，為了解所有避難人數，統一於避難處所統計人數，以了解疏散避難執行情形。

*附表：表 PR100 土石流防災疏散避難收容人員一覽表

4. 指示撤離及強制疏散

經研判或獲得訊息指出土石流紅色警戒發布，須立即撤離保全住戶，於里長（或代行者）同意後即行廣播告知，並強制民眾疏散。

*附表：表 PR110 土石流防災疏散避難收容人員一覽表

5. 疏散解除及復原

接獲解除疏散避難後，通知各避難處所之民眾返家，並對返家民眾告知整理家園須注意事項以防二次災害，及相關後續服務諮詢電話與方式。若有民眾家園嚴重受損無法居住即須進行安置。隨後避難處所立即進行清潔與復原工作。

七、疏散避難記錄與回報

為確保民眾避難、後續服務規劃與經費核銷，須對疏散避難過程進行紀錄，但礙於災情急迫時不容許詳細紀錄，故所有紀錄需先格式化，填具時至少需要收容者姓名、原居住地、避難地點、避難時間。相關紀錄資料依災害應變體系災情傳遞所需，傳送或回報給彙整單位。

八、其他

1. 如果疏散人數眾多之區域或觀光區(因包含遊客)，將增列交通管制計畫。
2. 因福興里位處偏遠山區、交通不便或易中斷，需要空中支援運輸前往他鄉避難，須提前疏散避難，對弱勢團體之運輸照護等等，故增列相關應變支援計畫。
3. 因疏散避難所需費用龐大，故預先估列經費。

表 PR20V

新社區 福興里 土石流潛勢溪流影響範圍保全對象統計表

溪流 編號	溢流點 編號	溢流點 X 坐標 TWD97	溢流點 Y 坐標 TWD97	潛勢 等級	初估 保全 戶數	保全對象住址 (請依現況酌予修正)	實際 保全 戶數	保全戶內總人			緊急連絡人		
								戶籍 人數	實際 居住 人數	行動 不便 人數	姓名	家庭 電話	行動 電話
中市 DF070	CD01	234890	2672150	高	5戶以 上	新社區中和里美林88、88-1 號(觀水鄉餐廳)、無門牌3 戶	6	6	4	1			
中市 DF072	CD01	237936	2672923	中	1~4戶	工寮1間	2	2	2	0			
中市 DF073	CD01	237614	2672777	低	5戶以 上	新社區福興里名化路18-30 號	17	57	52	14			
中市 DF074	CD01	236211	2672367	低	5戶以 上	新社區福興里美林55、55-1 ~55-6號	11	30	23	6			
中市 DF075	CD01	236061	2672134	低	5戶以 上	新社區福興里美林55、55-1 ~55-6、57、58、61、61-1、 62-2	4	15	15	3	賴 福 郎	04-268623 64	
											賴 經 郎	04-268635 04	
中市 DF076	AD01	235862	2671912	低	1~4戶	新社區美林75-3、75-5號	9	10	10	4			
中市 DF076	CD01	235777	2672058	低	1~4戶	新社區美林68號	2	2	2	0			
中市 DF077	CD01	235319	2672082	中	無	無	0	0	0	0			

註：原則上建議每5~10戶至少設1名緊急聯絡人

表PR21

新社區福興里土石流潛勢溪流影響範圍保全對象統計表

項次	溪流編號	溢流點編號	保全戶地址	姓名	性別	出生日期 (年/月/日)	實際居住於此	弱勢族群 *註	家庭電話	行動電話	避難處所	緊急連絡人
1	中市DF070	CD01	8鄰美林路86號之1	李淑娥	女	35/9/10	否	1	04-25942500	籍在人不在	大林國小	黃秋雲 0932533706
2	中市DF070	CD01	8鄰美林路89號	張麒明	男	54/1/23	否	0		0933-413002	大林國小	黃秋雲 0932533706
3	中市DF070	CD01	8鄰美林路89號之1	周吳卡	女	38/9/24	是	0	04-25943098		大林國小	黃秋雲 0932533706
4	中市DF070	CD01	8鄰美林路90號 籍在人不在假日居住	張松進	男	46/7/28	是	0	04-26318940	0933402722	大林國小	黃秋雲 0932533706
5	中市DF070	CD01	8鄰美林路85-9號	李育財	男	44/12/13	是	0	04-25943316		大林國小	黃秋雲 0932533706
6	中市DF070	CD01	8鄰美林路81號	徐天平	男	37/11/24	是	0	04-25942559	0936534589	大林國小	黃秋雲 0932533706
7	中市DF072	CD01	6鄰美林路55-4號	李淑霞	女	51/4/27	是	0	04-25941630		福興活動中心	張恭平 04-25941367-
8	中市DF072	CD01	6鄰美林57號	劉滿田	男	41/7/5	是	0		無電話	福興活動中心	張恭平 04-25941367-
9	中市DF073	CD01	19鄰民化20號	彭阿霞	女	41/12/10	是	0	04-25941113 - 04-25942872		福民國小	張嘉修 0935375279
10	中市DF073	CD01	19鄰民化20號	詹雅雯	女	67/10/8	是	0	04-25941113		福民國小	張嘉修 0935375279
11	中市DF073	CD01	19鄰民化20號	詹文菱	女	70/1/30	是	0	04-25941113 - 04-25942872		福民國小	張嘉修 0935375279
12	中市DF073	CD01	19鄰民化18之1號	賴徐瓊英	女	30/9/14	是	1	04-25942881		福民國小	賴明治 0935017986
13	中市DF073	CD01	19鄰民化18之1號	賴明治	男	55/5/29	是	0	04-25942881		福民國小	賴明治 0935017986
14	中市DF073	CD01	19鄰民化18之1號	賴威樑	男	83/10/16	是	0	04-25942881		福民國小	賴明治 0935017986
15	中市DF073	CD01	19鄰民化18之1號	賴奕燕	女	79/7/7	否	0	04-25942881	籍在人不在	福民國小	賴明治 0935017986
16	中市DF073	CD01	19鄰民化18之1號	賴忻妤	女	50/2/25	是	0	04-25942881		福民國小	賴明治 0935017986

17	中市 DF073	CD01	19鄰民化18之1 號	賴雪玲	女	57/5/7	是	0	04-25942881 -		福民國小	賴明治 0935017986
18	中市 DF073	CD01	19鄰民化18之1 號	劉采媽	女	83/7/12	是	0	04-25942881 -		福民國小	賴明治 0935017986
19	中市 DF073	CD01	19鄰民化18之1 號	劉育璋	男	85/3/27	是	0	04-25942881 -		福民國小	賴明治 0935017986
20	中市 DF073	CD01	19鄰民化18號	彭吉鴻	男	69/9/4	是	0	04-25941425 - 04-25941802 -		福民國小	彭興龍 04-2594142 5-
21	中市 DF073	CD01	19鄰民化18號	彭惠莉	女	71/4/13	是	0	04-25941425 - 04-25941802 -		福民國小	彭興龍 04-2594142 5-
22	中市 DF073	CD01	19鄰民化18號	彭吉毅	男	74/7/8	是	0	04-25941425 - 04-25941802 -		福民國小	彭興龍 04-2594142 5-
23	中市 DF073	CD01	19鄰民化18號	彭興龍	男	44/1/27	是	0	04-25941425 - 04-25941802 -		福民國小	彭興龍 04-2594142 5-
24	中市 DF073	CD01	19鄰民化18號	徐佳洲	男	65/10/10	是	0	04-25941425 - 04-25941802 -		福民國小	彭興龍 04-2594142 5-
25	中市 DF073	CD01	19鄰民化18號	徐佩華	女	69/10/3	是	0	04-25941425 - 04-25941802 -		福民國小	彭興龍 04-2594142 5-
26	中市 DF073	CD01	19鄰民化19-4號	賴發生	男	26/4/28	是	1	04-25941396		福民國小	張國興 0916221163
27	中市 DF073	CD01	19鄰民化19號	劉吳連春	女	33/9/23	是	1	04-25941126 04-25941143 -		福民國小	張國興 0916221163
28	中市 DF073	CD01	19鄰民化19號	劉鎮金	男	25/8/10	是	1	04-25941126 04-25941143 -		福民國小	張國興 0916221163
29	中市 DF073	CD01	19鄰民化19號	劉成表	男	30/4/3	是	1	04-25941126 04-25941143 -		福民國小	張國興 0916221163
30	中市 DF073	CD01	19鄰民化19號	劉光民	男	62/3/20	是	0	04-25941126 04-25941143 -		福民國小	張國興 0916221163
31	中市 DF073	CD01	19鄰民化19號	劉榮舟	男	57/1/28	是	0	04-25941126 04-25941143 -		福民國小	張國興 0916221163
32	中市 DF073	CD01	19鄰民化19號	林秀如	女	56/5/25	是	0	04-25941126 04-25941143 -		福民國小	張國興 0916221163
33	中市 DF073	CD01	19鄰民化20-5號	詹國津	男	53/2/17	是	0		0930-785 597	福民國小	張嘉修 0935375279
34	中市 DF073	CD01	19鄰民化20-5號	詹許清琴	女	22/12/29	是	1			福民國小	張嘉修 0935375279

35	中市 DF073	CD01	19鄰民化20-5號	詹木火	男	49/4/28	是	0				福民國小	張嘉修 0935375279
36	中市 DF073	CD01	19鄰民化20-5號	詹國豐	男	50/12/30	是	0				福民國小	張嘉修 0935375279
37	中市 DF073	CD01	19鄰民化20-5號	林麗貞	女	62/9/5	否	0			籍在人不在	福民國小	張嘉修 0935375279
38	中市 DF073	CD01	19鄰民化20-5號	詹筱萱	女	79/3/22	是	0				福民國小	張嘉修 0935375279
39	中市 DF073	CD01	19鄰民化20-5號	詹幼旋	女	84/2/4	是	0				福民國小	張嘉修 0935375279
40	中市 DF073	CD01	19鄰民化20號	廖洪招治	女	33/7/15	是	1	04-25941107 04-25941140 - 04-25941113 -			福民國小	張嘉修 0935375279
41	中市 DF073	CD01	19鄰民化20號	羅邱阿二	女	35/8/1	是	1	04-25941107 04-25941140 - 04-25941113 -			福民國小	張嘉修 0935375279
42	中市 DF073	CD01	19鄰民化20號	廖順福	男	61/7/6	是	0	04-25941107 04-25941140 - 04-25941113 -			福民國小	張嘉修 0935375279
43	中市 DF073	CD01	19鄰民化20號	詹進福	男	40/3/28	是	4	04-25941107 04-25941140 - 04-25941113 -			福民國小	張嘉修 0935375279
44	中市 DF073	CD01	19鄰民化20號	羅坤發	男	26/12/6	是	1	04-25941107 04-25941140 - 04-25941113 -			福民國小	張嘉修 0935375279
45	中市 DF073	CD01	19鄰民化20號	羅筱茹	女	84/10/23	是	0	04-25941107 04-25941140 - 04-25941113 -			福民國小	張嘉修 0935375279
46	中市 DF073	CD01	19鄰民化22號	許榮幸	男	46/7/20	是	0	04-25943317 -			福民國小	張嘉修 0935375279
47	中市 DF073	CD01	19鄰民化22號	張朝婷	女	55/10/16	是	0	04-25943317 -			福民國小	張嘉修 0935375279
48	中市 DF073	CD01	19鄰民化24號	王張桂英	女	30/10/18	否	1			籍在人不在	福民國小	張嘉修 0935375279
49	中市 DF073	CD01	19鄰民化25號	林許見妹	女	17/2/6	否	1	04-25941798	住安養中心		福民國小	張嘉修 0935375279
50	中市 DF073	CD01	19鄰民化25號	林新裕	男	45/12/17	是	0	04-25941798			福民國小	張嘉修 0935375279

51	中市 DF073	CD01	19鄰民化25號	陳鍵輝	男	65/12/13	否	0	04-25941798	籍在人不在	福民國小	張嘉修 0935375279
52	中市 DF073	CD01	6鄰民化26號	劉嘉欽	男	16/2/22	是	1	04-25941089		福民國小	張嘉修 0935375279
53	中市 DF073	CD01	6鄰民化26號	劉徐位	女	18/10/4	是	1	04-25941089		福民國小	張嘉修 0935375279
54	中市 DF073	CD01	19鄰福民21號	徐竹城	男	52/3/10	是	0		0935-519 136	福民國小	張嘉修 0935375279
55	中市 DF073	CD01	19鄰福民21號	徐采伶	女	79/5/27	是	0		0935-519 136	福民國小	張嘉修 0935375279
56	中市 DF073	CD01	19鄰福民22號	李文吉	男	33/1/16	是	1	04-25941616 -		福民國小	張嘉修 0935375279
57	中市 DF073	CD01	19鄰福民22號	李洪阿對	女	36/4/15	是	0	04-25941616 -		福民國小	張嘉修 0935375279
58	中市 DF073	CD01	19鄰福民22號	李靜容	女	62/1/13	是	0	04-25941616 -		福民國小	張嘉修 0935375279
59	中市 DF073	CD01	19鄰福民24-1號	張嘉修	男	43/6/6	是	0	04-25941721	0935-375 279	福民國小	張嘉修 0935375279
60	中市 DF073	CD01	19鄰福民24-1號	王筆華	女	49/12/5	是	0	04-25941721		福民國小	張嘉修 0935375279
61	中市 DF073	CD01	19鄰福民24-1號	張浩孟	男	72/7/25	是	0	04-25941721		福民國小	張嘉修 0935375279
62	中市 DF073	CD01	19鄰福民24-1號	張祥葉	女	74/12/17	是	0	04-25941721		福民國小	張嘉修 0935375279
63	中市 DF073	CD01	19鄰福民24號	張國興	男	46/4/2	是	0	04-25941622	0916-221 163	福民國小	張嘉修 0935375279
64	中市 DF073	CD01	19鄰福民24號	張郡佩	女	70/10/7	是	0	04-25941622		福民國小	張嘉修 0935375279
65	中市 DF073	CD01	19鄰福民24號	張郡宜	女	71/12/26	是	0	04-25941622		福民國小	張嘉修 0935375279
66	中市 DF074	CD01	6鄰美林55號	彭敏慈	女	80/12/22	否	0	04-25941870 -	籍在人不在	福興活動 中心	張恭平 04-2594136 7-
67	中市 DF074	CD01	6鄰美林55號	張嘉仁	男	49/3/21	是	0	04-25941870 -		福興活動 中心	張恭平 04-2594136 7-
68	中市 DF074	CD01	6鄰美林55號	房芬昭	女	56/12/10	是	0	04-25941870 -		福興活動 中心	張恭平 04-2594136 7-
69	中市 DF074	CD01	6鄰美林55號	彭健航	男	84/9/20	否	0	04-25941870 -	籍在人不在	福興活動 中心	張恭平 04-2594136 7-
70	中市 DF074	CD01	6鄰美林55號	張芸綺	女	76/4/17	是	0	04-25941870 -		福興活動 中心	張恭平 04-2594136 7-

71	中市 DF074	CD01	6鄰美林55號	張硯鈞	男	78/1/2	是	0	04-25941870 -		福興活動 中心	張恭平 04-2594136 7-
72	中市 DF074	CD01	6鄰美林55號	張博凱	男	78/1/2	是	0	04-25941870 -		福興活動 中心	張恭平 04-2594136 7-
73	中市 DF074	CD01	6鄰美林57號	劉志輝	男	52/10/14	是	0	04-25941623 - 04-25942395 -		福興活動 中心	張恭平 04-2594136 7-
74	中市 DF074	CD01	6鄰美林57號	劉林阿招	女	31/1/28	是	1	04-25941623 - 04-25942395 -		福興活動 中心	張恭平 04-2594136 7-
75	中市 DF074	CD01	6鄰美林57號	劉滿田	男	41/7/5	是	0	04-25941623 - 04-25942395 -	自己1戶 無電話	福興活動 中心	張恭平 04-2594136 7-
76	中市 DF074	CD01	6鄰美林57號	劉志城	男	56/3/13	是	0	04-25941623 - 04-25942395 -	0926-568 535	福興活動 中心	張恭平 04-2594136 7-
77	中市 DF074	CD01	6鄰美林57號	劉阿連	男	23/7/17	是	1	04-25941623 - 04-25942395 -		福興活動 中心	張恭平 04-2594136 7-
78	中市 DF074	CD01	6鄰美林54號	周秀煉	女	42/9/13	否	0	04-25941353	籍在人不在	大林國小	黃秋雲 04-2594170 7-
79	中市 DF074	CD01	6鄰美林54號	廖金榮	男	38/5/20	否	0	04-25941353	籍在人不在	大林國小	黃秋雲 04-2594170 7-
80	中市 DF074	CD01	6鄰美林54號	廖詩婷	女	71/7/19	否	0	04-25941353	籍在人不在	大林國小	黃秋雲 04-2594170 7-
81	中市 DF074	CD01	6鄰美林55-1號	林國成	男	50/4/12	否	0	04-25941768 -	籍在人不在	福興活動 中心	張恭平 04-2594136 7-
82	中市 DF074	CD01	6鄰美林55-2號	張進福	男	55/10/25	否	0	04-25941419 -	籍在人不在	大林國小	張恭平 04-2594136 7-
83	中市 DF074	CD01	6鄰美林55-2號	張徐阿雪	女	25/5/13	是	1	04-25941419 -		大林國小	張恭平 04-2594136 7-
84	中市 DF074	CD01	6鄰美林55-3號	黃永成	男	76/1/14	是	0	04-25941626 -		福興活動 中心	張恭平 04-2594136 7-
85	中市 DF074	CD01	6鄰美林55-3號	賴麗芬	女	50/7/10	是	0	04-25941626 -		福興活動 中心	張恭平 04-2594136 7-
86	中市 DF074	CD01	6鄰美林55-3號	黃佩琪	女	74/7/11	是	0	04-25941626 -		福興活動 中心	張恭平 04-2594136 7-
87	中市 DF074	CD01	6鄰美林55號	張恭平	男	34/3/3	是	0	04-25941367 -		福興活動 中心	張恭平 04-2594136 7-
88	中市 DF074	CD01	6鄰美林55號	張莉芬	女	61/11/28	是	0	04-25941367 -		福興活動 中心	張恭平 04-2594136 7-

89	中市 DF074	CD01	6鄰美林55號	張大哲	男	66/6/11	是	0	04-25941367-		福興活動 中心	張恭平 04-25941367-
90	中市 DF074	CD01	6鄰美林57號	劉三光	男	28/8/24	是	1	04-25941072-		福興活動 中心	張恭平 04-25914367-
91	中市 DF074	CD01	6鄰美林57號	劉古阿葉	女	31/1/30	是	1	04-25941623-		福興活動 中心	張恭平 04-25941367-
92	中市 DF074	CD01	6鄰美林61號	劉阿財	男	23/9/16	是	1	04-25941759-		大林國小	黃秋雲 04-25941707- 0932-533706
93	中市 DF074	CD01	6鄰美林61號	劉德隆	男	92/9/14	是	0			大林國小	黃秋雲 04-25941707-
94	中市 DF074	CD01	6鄰美林61號	劉芳圓	女	90/6/28	是	0			大林國小	黃秋雲 04-25941707-
95	中市 DF074	CD01	6鄰美林61號	劉美鳳	女	86/8/22	是	0			大林國小	黃秋雲 04-25941707-
96	中市 DF075	CD01	6鄰美林路58-1號	詹進有	男	26/12/19	是	1	04-25941191-		福興活動 中心	張恭平 04-25941367-
97	中市 DF075	CD01	6鄰美林路58-1號	詹劉蔡好	女	30/5/18	是	1	04-25941191-		福興活動 中心	張恭平 04-25941367-
98	中市 DF075	CD01	6鄰美林路58-1號	詹孟釗	男	54/5/19	是	0	04-25941191-		福興活動 中心	張恭平 04-25941367-
99	中市 DF075	CD01	6鄰美林路58-1號	池世琴	女	54/4/5	是	0	04-25941191-		福興活動 中心	張恭平 04-25941367-
100	中市 DF075	CD01	6鄰美林路58-1號	詹皇軒	男	80/9/10	是	0	04-25941191-		福興活動 中心	張恭平 04-25941367-
101	中市 DF075	CD01	6鄰美林路58-1號	詹皇昱	男	85/3/21	是	0	04-25941191-		福興活動 中心	張恭平 04-25941367-
102	中市 DF075	CD01	6鄰美林路55-4號	林秀珠	女	53/4/17	是	0	04-25941909- 04-25942253-		福興活動 中心	張恭平 04-25941367-
103	中市 DF075	CD01	6鄰美林路55-4號	詹義壽	男	75/4/7	是	0	04-25941909- 04-25942253-		福興活動 中心	張恭平 04-25941367-
104	中市 DF075	CD01	6鄰美林55-4號	張全樑	男	79/8/19	是	0	04-25942253-		福興活動 中心	張恭平 04-25941367-
105	中市 DF075	CD01	6鄰美林55-4號	張富琴	女	82/3/12	是	0	04-25942253-		福興活動 中心	張恭平 04-25941367-
106	中市 DF075	CD01	6鄰美林58號	劉傳鵠	男	19/5/11	是	1	04-25942585 04-25941424-		福興活動 中心	劉春財 04-25941108-

107	中市 DF075	CD01	6鄰美林58號	劉意茂	男	49/1/15	是	0	04-25942585 04-25941424 -		福興活動 中心	劉春財 04-2594110 8-
108	中市 DF075	CD01	6鄰美林58號	房彩霞	女	59/11/17	是	0	04-25942585 04-25941424 -		福興活動 中心	劉春財 04-2594110 8-
109	中市 DF075	CD01	6鄰美林58號	劉育濤	女	87/10/18	是	0	04-25942585 04-25941424 -		福興活動 中心	劉春財 04-2594110 8-
110	中市 DF075	CD01	6鄰美林58號	劉碩茵	女	90/6/14	是	0	04-25942585 04-25941424 -		福興活動 中心	劉春財 04-2594110 8-
111	中市 DF076	AD01	7鄰美林路75號 之2	羅水來	男	26/9/29	是	1	04-25941085		福興活動 中心	劉春財 04-2594110 8-
112	中市 DF076	AD01	7鄰美林路75號 之2	李欣潔	女	68/6/26	是	0	04-25941085		福興活動 中心	劉春財 04-2594110 8-
113	中市 DF076	AD01	7鄰美林路75號 之2	羅劉秀英	女	30/12/8	是	1	04-25941085		福興活動 中心	劉春財 04-2594110 8-
114	中市 DF076	AD01	7鄰美林路75號 之2	羅銘洲	男	54/2/24	是	0	04-25941085		福興活動 中心	劉春財 04-2594110 8-
115	中市 DF076	AD01	7鄰美林路75號 之2	羅淑芳	女	80/6/1	是	0	04-25941085		福興活動 中心	劉春財 04-2594110 8-
116	中市 DF076	AD01	7鄰美林路75號 之2	羅俊清	男	81/8/13	是	0	04-25941085		福興活動 中心	劉春財 04-2594110 8-
117	中市 DF076	AD01	7鄰美林路75號 之2	羅崇佑	男	84/4/5	是	0	04-25941085		福興活動 中心	劉春財 04-2594110 8-
118	中市 DF076	AD01	7鄰美林路75號 之3	賴石富	男	26/9/29	是	1	04-25941689		福興活動 中心	劉春財 04-2594110 8-
119	中市 DF076	AD01	7鄰美林路75號 之3	賴潘秀足	女	31/1/3	是	1	04-25941689		福興活動 中心	劉春財 04-2594110 8-
120	中市 DF076	AD01	7鄰美林路75號 之3	賴威良	男	61/5/28	是	0	04-25941689		福興活動 中心	劉春財 04-2594110 8-
121	中市 DF076	CD01	7鄰美林路68號	邱永標	男	61/6/19	是	0			大林國小	黃秋雲 04-2594170 7- 0932533706
122	中市 DF076	CD01	7鄰美林路68號	邱達儒	男	98/10/9	是	2			大林國小	黃秋雲 04-2594170 7- 0932533706

註：0 非行動不便；1 老人；2 幼童；3 孕婦；4 洗腎或重病患者；5 身心障礙。



表 PR30V

新社區福興里土石流防災疏散避難處所及避難物資儲存地點統計表

項次	收容範 *1	在地緊急避難所/外地收容所 *2			避難物資地點、種類及廠商明細			
		避難處所	收容 人數	管理人/ 聯絡電話 *3	物資 儲存點	管理人/ 聯絡電話	物資種類 及數量	開口廠商/ 聯絡電話
1	中市 DF070	在地緊急避難所 大林國小	80	校方 H:- O:04-25941995- C:				
		外地收容所						
2	中市 DF072	在地緊急避難所 福興活動中心	50	劉春財 H:04-25941108 O:-- C:0926348463				
		外地收容所						
3	中市 DF073	在地緊急避難所 福民國小	80	校方 H:- O:04-25941147- C:				
		外地收容所						
4	中市 DF074	在地緊急避難所 福興活動中心	50	劉春財 H:04-25941108 O:-- C:0926348463				
		外地收容所						
5	中市 DF074	在地緊急避難所 大林國小	80	校方 H:- O:04-25941995- C:				
		外地收容所						
6	中市 DF075	在地緊急避難所 福興活動中心	50	劉春財 H:04-25941108 O:-- C:0926348463				
		外地收容所						
7	中市 DF076	在地緊急避難所 福興活動中心	50	劉春財				

				H:04-25941108 O:-- C:0926348463				
		外地收容所						
8	中市 DF076	在地緊急避難所 大林國小	80	校方 H:- O:04-25941995- C:				
		外地收容所						

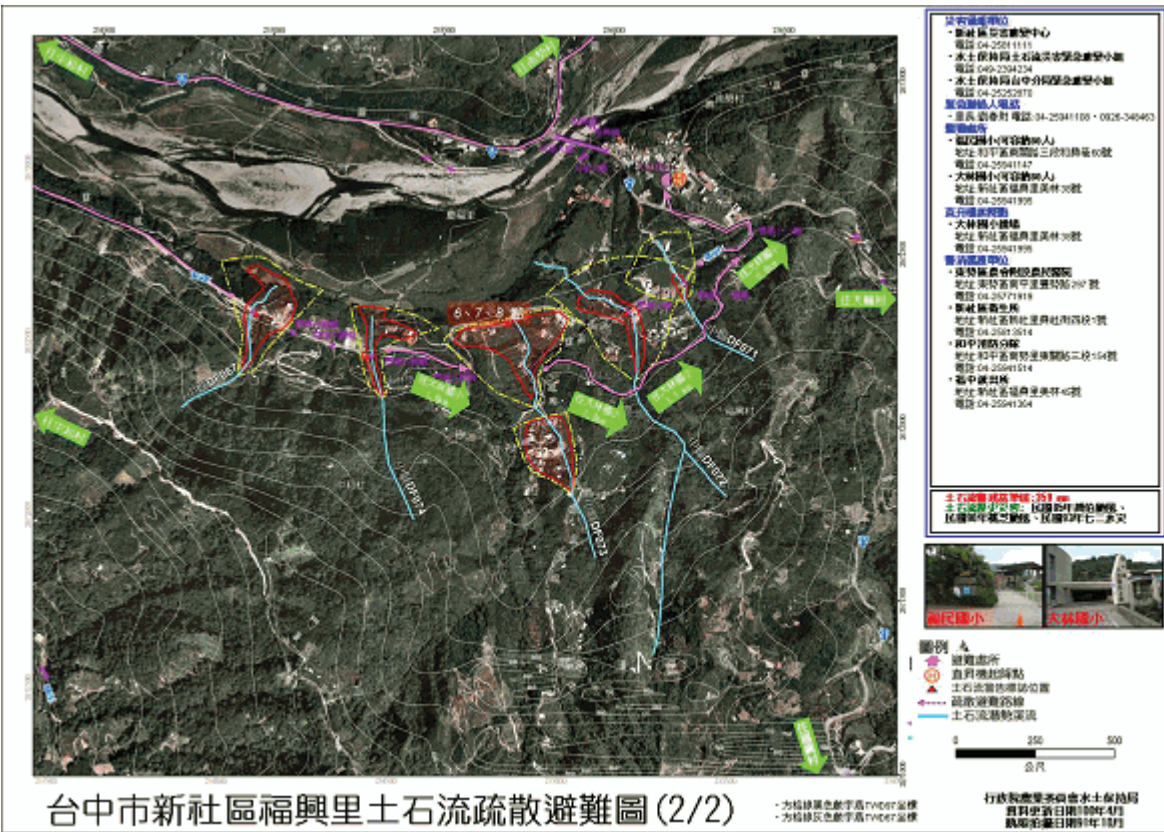
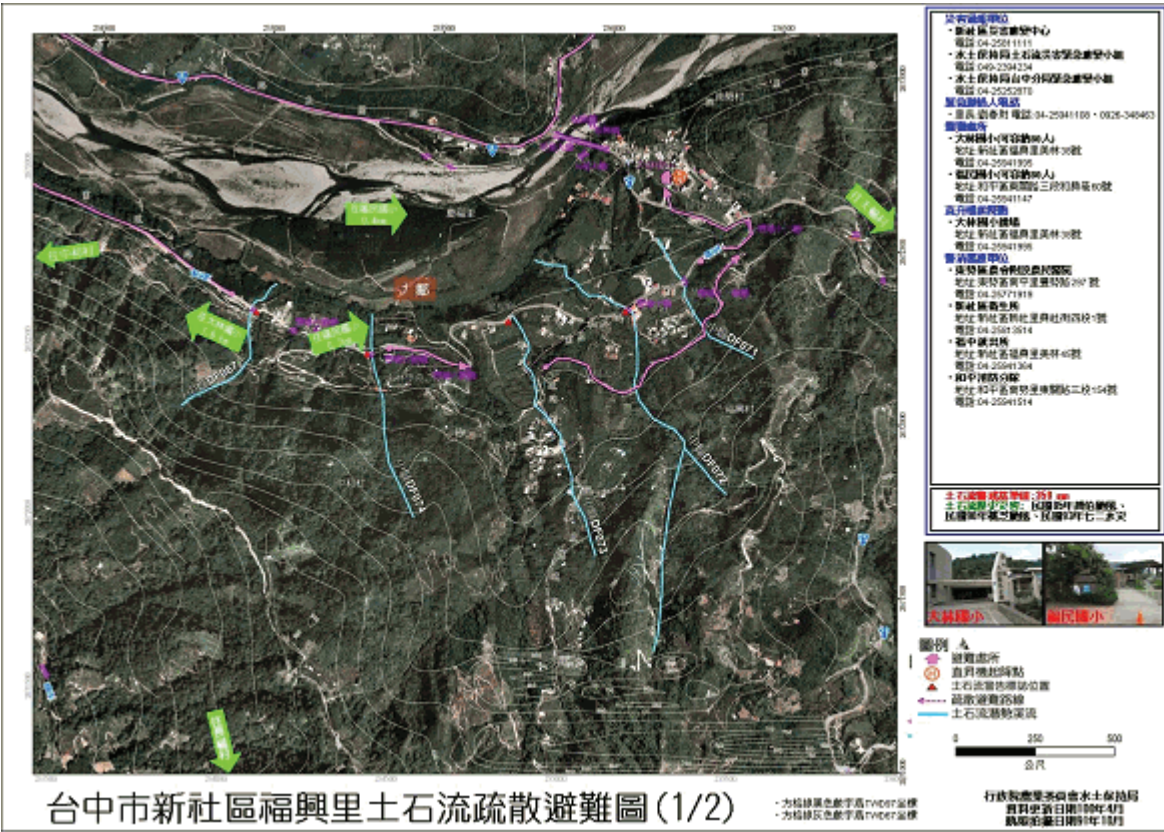
註：*1：收容範圍可以土石流潛勢溪流編號或保全住戶地址來表示。

*2：外地收容所為災情擴大之虞或複合災害發生時轉移之安置地點。

*3：H 代表家裡電話，C 代表行動電話，O 代表辦公室電話。

表 PR70

新社區福興里土石流疏散避難小組人員分工表

單位： 疏散班

職稱	姓名	聯絡方式	任務配置
第一班班長	林文煌	(C) 0912382470	統籌指揮避難勸告疏散撤離等全般工作。
班員	謝光午	(C) 0916092187	負責廣播車宣導。
班員	賴明治	(C) 0935017986	負責第19鄰勸導避難。
班員	賴坤海	(C) 0921625418	負責第19鄰勸導避難。
班員	賴重達	(C) 0937733874	負責第19鄰勸導避難。
第二班班長	賴敏聰	(C) 0930802740	統籌指揮避難引導管制等全般工作。
班員	廖西敏	(C) 0939051556	負責第8鄰勸導避難
班員	劉文清	(C) 0910495986	負責第8鄰勸導避難
班員	陳發明	(C) 0910585379	負責第8鄰勸導避難
第三班班長	鄧來喜	(C) 0931072693	統籌指揮避難引導管制等全般工作。
班員	詹德富	(C) 0921367993	負責第6及第7鄰勸導避難
班員	詹德富	(C) 0921367993	負責第6及第7鄰勸導避難
班員	劉文雄	(C) 0921136760	負責第6及第7鄰勸導避難
班員	劉志輝	(C) 0918923491	負責第6及第7鄰勸導避難
任務說明	發佈避難公告時負責挨家挨戶通知保全對象進行自主避難，於發佈撤離指示時協助管制班進行撤離及強制疏散。		裝備器材

單位： 引導班

職稱	姓名	聯絡方式	任務配置
第一班班長	劉吉集	(C) 0926014038	統籌指揮避難引導管制等全般工作。
班員	張國興	(C) 0916221163	負責福民產業道路往阿寸溪路口交通管制。
班員	何明傳	(C) 0952235038	負責福民產業道路往阿寸溪路口交通管制。
班員	廖火木	(C) 0910560319	負責福民產業道路往阿寸溪路口交通管制。
班員	詹國津	(C) 0939968507	負責福民產業道路往阿寸溪路口交通管制。
第二班班長	王仁治	(C) 0910428446	統籌指揮避難引導管制等全般工作。
班員	劉志城	(C) 0926568535	負責中95-1及台21線口交通管制
班員	張嘉仁	(C) 0937231314	負責中95-1及台21線口交通管制
班員	劉意茂	(C) 0939332807	負責中95-1及台21線口交通管制
班員	賴玉清	(C) 0933443208	負責中95-1及台21線口交通管制
任務說明	發佈避難時負責有交通管制、秩序維護等。發佈撤離指示時負責交通管制、秩序維護、警戒區管制、強制疏散。		裝備器材

單位： 收容班

職稱	姓名	聯絡方式	任務配置
班長	劉春財	(O) 04-25941108 (C) 0926348463	統籌指揮避難所全般工作，及開啟避難所門。
班員	劉文良	(C) 0955745988	負責登錄、介紹環境、說明配合事項。
班員	房芬昭	(C) 0921345978	負責物資供應、調度、分配。
任務說明	負責避難收容等所需事項。		裝備器材

單位： 行政班

職稱	姓名	聯絡方式	任務配置
班長	劉文良	(C) 0955745988	統籌疏散避難所需資訊提供、行政、文書、紀錄等工作。
班員	房芬昭	(H) 04-25941721 (C) 0921345978	負責情資收集、發布訊息。
任務說明	負責疏散避難之各類文書、情資收集與分析研判等。		裝備器材

註：0代表辦公室電話，H代表家裡電話，C代表行動電話，M代表電子信箱。(本疏散避難人力編組為初步參考，可依轄內需求不同調整。)

表 PR80

新社區福興里土石流疏散避難紀錄表

項目	內容	備註
疏散避難原因	<input type="checkbox"/> 於 年 月 日接獲區公所通知，本里列入土石流警戒區，建議疏散避難。 <input type="checkbox"/> 經當地雨量及實際狀況分析研判達土石流警值，建議疏散避難。	
疏散避難區域	大甲溪中游, 白毛台野溪, 東埔 橋野溪, 東埔10橋野溪, 東埔11橋野溪, 福名橋野溪附近...	
前往避難地點	大林國小, 福民國小, 福興活動中心	
避難對象	約： 52 戶 123 人	
啟動時間	<input type="checkbox"/> 進行避難勸告(月 日 時 分) <input type="checkbox"/> 進行指示撤離強制疏散(月 日 時 分)	
執行單位	指示由本里內幹事、避難所管理人、消防分隊、義消、派出所員警、義警、睦鄰救援隊及其他可於5—7分鐘內可動員人員，編組成疏散避難小組執行，並由里長(指揮官)指揮領導。	
其他	<input type="checkbox"/> 通知避難所管理人員進駐開設 <input type="checkbox"/> 需進行疏散避難廣播 <input type="checkbox"/> 需進行交通管制 <input type="checkbox"/> 需申請直昇機載送	
指揮官(里長) 簽 名		
填單人員 簽 名		
日 期	中華民國 年 月 日 時 分	

表 PR90

新社區福興里土石流疏散避難

本里土石流疏散避難路線及避難地點圖示

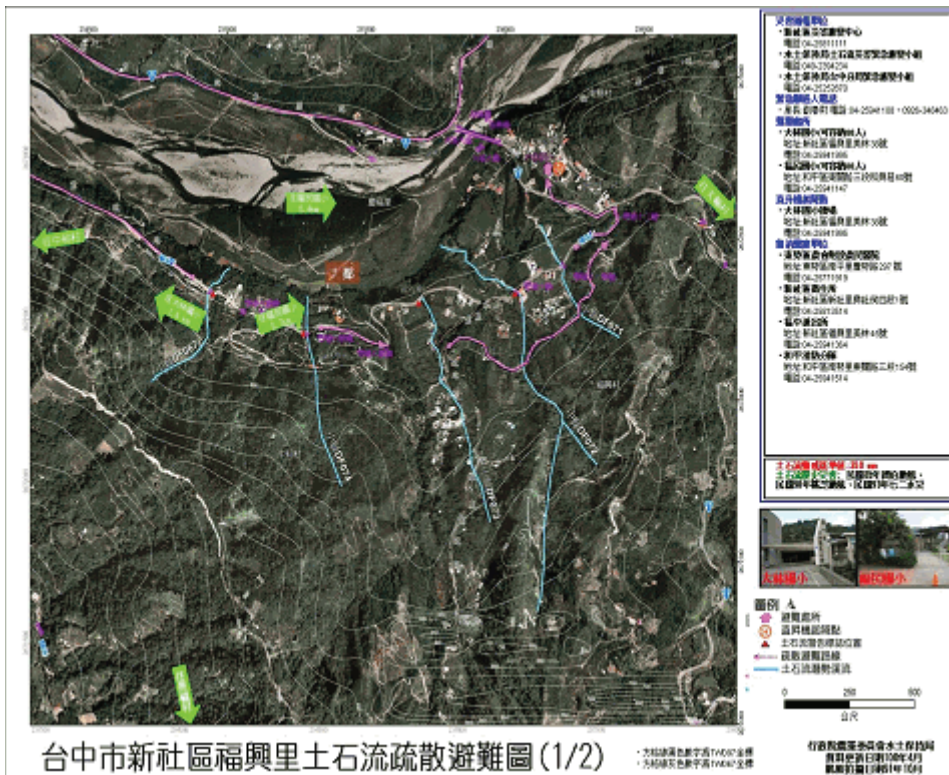

台中市新社區福興里土石流疏散避難圖(1/2)

• 文字顏色數字為TAK67字體
• 為紅藍色數字為TAK40字體

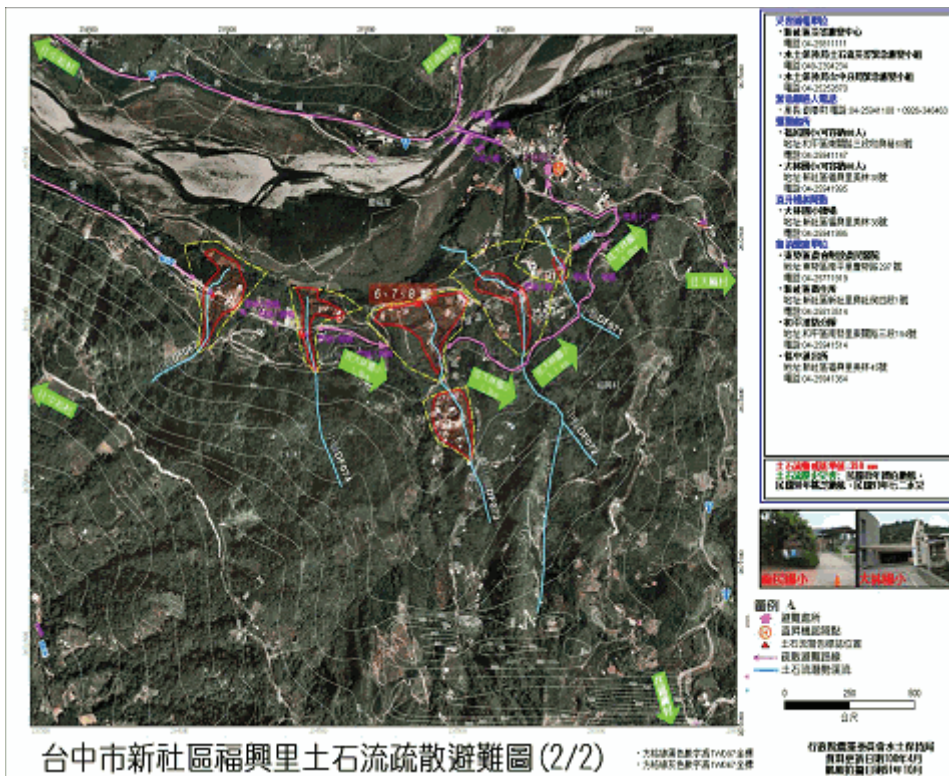

台中市新社區福興里土石流疏散避難圖(2/2)

• 文字顏色數字為TAK67字體
• 為紅藍色數字為TAK40字體

土石流危險度現況	因受天氣等因素影響，目前所居住的範圍，可能受到土石流的侵襲，為預防災害發生，建議預先避難。 (空白處可依危險度現況及時間許可下補充說明)
自我保護措施建議	請自行前往避難處所避難
避難地點	大林國小, 福民國小, 福興活動中心
建議攜帶物品	生活用品：衣物、個人藥品等。 協助用品：手電筒、收音機、雨衣、求救哨子等。 貴重物品：帳簿、印章等。
特殊注意事項	戶內若有老人、幼童、孕婦、洗腎或重病患者、身心障礙等弱勢族群，請告知勸告疏散避難人員加以協助。
資訊查詢服務	村(里)長： 總幹事： 消防分隊： 派出所： 衛生所(室)：

註：此表係傳(交)送民眾，俾民眾了解情況及避難處所與諮詢方式。

表 PR100

新社區福興里土石流疏散避難收容人員一覽表

在地緊急避難處所地點： _____

外地收容所： _____

收容戶數	收容者 姓名	關係	身分證號碼	原居住地	進入時間	離開時間	備註
總計 戶	總計 人						

表 PR110

新社區福興里土石流疏散避難指示村里廣播參考稿

各位鄉親

請居住於第 19, 6, 7, 8 鄰（大甲溪中游, 白毛台野溪, 東埔 橋野溪, 東埔10橋野溪, 東埔11橋野溪, 福名橋野溪旁邊）民眾注意，由於大雨不斷(颱風來襲)，經研判可能發生土石流，請民眾儘速撤離，前往以下避難所避難：

大林國小, 福民國小, 福興活動中心

這是最後通告，請務必配合