

中華民國113年

統計年報

STATISTICAL YEARBOOK OF
XINSHE DISTRICT 2024

臺中市
新社區



臺中市新社區公所

會計室編印

中華民國114年6月出版

凡例

- 一. 本刊所列數值旨在報導本區 113 年主要施政概況及其成果之紀錄，以供施政參考，其涉及國防機密與個別隱私者均未列出。
- 二. 本刊所列資料係取自本區各課室編報之統計報表及本區會計室直接搜集之資料，加以整理彙編。
- 三. 本刊所列數值以 113 年資料為主，但為明瞭歷年施政情形，亦將近年各項資料予以刊載，以利比較。
- 四. 本刊各表所列金額均為新臺幣，度量衡單位一律採用公制，其中資料原非公制者，均經換算為公制以資劃一俾便比較。表內數值或因尾數四捨五入，故部分總數與細數之間，或有未能吻合情事，計算時仍以原始資料計算。
- 五. 本刊各表內所用符號代表意義如下：

「-」：無數值或數值無統計	「--」：數值無意義
「…」：數值尚未發布	「0」：有數值，但數值不及半單位
「(r)」：修正數	「(P)」：初步統計數
「(f)」：預測數	「(e)」：估計數
- 六. 本刊各表內所列「年」係指全年，「年底」係指該年 12 月底，「年度」係指會計年度或其他行政上之措施而特定之年限。
- 七. 本刊荷蒙本區各課室協助始克編成，謹致謝忱。或有編排校印而產生疏漏之處，尚祈各界不吝指正。

目 次

Contents

表次	頁次	Table	Page
提要分析	1 - 27	Summary of Analysis	1 - 27
壹、土地		I. Land	
1-1 已登記土地面積.....	28 - 35	1-1 Area of Registered Land.....	28 - 35
1-2 土地徵收面積.....	36 - 37	1-2 Area of Land Purchased by Government.....	36 - 37
1-3 實施耕地三七五減租成果.....	38 - 39	1-3 Achievements of the 37.5% Arable Land Rental Reduction	38 - 39
貳、人口		II. Population	
2-1 現住人口及性比例.....	40 - 41	2-1 Population and Sex Ratio.....	40 - 41
2-2 戶籍動態登記.....	42 - 47	2-2 Immigrants and Emigrants.....	42 - 47
2-3 現住人口之年齡分配.....	48 - 59	2-3 Population by Age.....	48 - 59
2-4 15歲以上現住人口之教育程度—按年齡別分.....	60 - 67	2-4 Educational Attainment of Resident Population Aged 15 & Over - By Age.....	60 - 67
2-5 現住人口之婚姻狀況—按年齡別分.....	68 - 73	2-5 The Marital Status of the Population—By Age.....	68 - 73
2-6 現住人口之婚姻狀況—按里別分.....	74 - 79	2-6 The Marital Status of the Population—By Village.....	74 - 79
2-7 現住原住民戶口數.....	80 - 81	2-7 Households and Persons of Resident Indigene.....	80 - 81
參、行政組織		III. Administrative Organization	
3-1 本所行政組織.....	82 - 82	3-1 Xinshe District Office Administrative Organization....	82 - 82
3-2 區公所員工總人數.....	83 - 83	3-2 Number of Staff & Worker of Xinshe District Office...	83 - 83
肆、農、林、漁、牧		IV. Agriculture, Forestry, Fishery And Husbandry	
4-1 農耕土地面積.....	84 - 85	4-1 Area of Cultivated Land.....	84 - 85
4-2 稻米收穫面積及生產量.....	86 - 89	4-2 Harvested Area and Production of Rice.....	86 - 89
4-3 農產品收穫面積及生產量.....	90 - 101	4-3 Harvested Area and Production of Crop Products.....	90 - 101
4-4 現有家畜數	102 - 102	4-4 Number of Current Livestock.....	102 - 102
4-5 家畜屠宰頭數.....	103 - 103	4-5 Number of Livestock Slaughtered.....	103 - 103
4-6 現有家禽數量	104 - 104	4-6 Number of Current Poultry.....	104 - 104
4-7 產乳牛頭數及產乳量與價值.....	105 - 105	4-7 Number of Milking Cows ; Quantity & Value of Milk.	105 - 105
伍、工商經濟		V. Industry & Commerce	
5-1 商業登記現有家數與資本額.....	106 - 109	5-1 Number & Capital of Business Entities Existing Registered.....	106 - 109
5-2 工廠登記現有家數.....	110 - 113	5-2 Number of Factories Existing Registered.....	110 - 113
5-3 自來水供水普及率.....	114 - 115	5-3 Saturation of Water Supply.....	114 - 115
5-4 路燈設備.....	116 - 117	5-4 Equipment of Street Lights.....	116 - 117

目次

Contents

表次	頁次	Table	Page
陸、財政收支		VI. Finance	
6-1 歲入來源別預決算.....	118 - 121	6-1 Budget and Final Accounts of Revenues by Sources...	118 - 121
6-2 歲出預決算.....	122 - 125	6-2 Budgets and Final Accounts of Expenditures	122 - 125
柒、教育文化		VII Education	
7-1 臺中市新社區境內各級學校數	126 - 127	7-1 Number of Schools at All Level in Xinshe District.....	126 - 127
7-2 臺中市新社區境內國民中學概況	128 - 129	7-2 Summary of Junior High School in Xinshe District	128 - 129
7-3 臺中市新社區境內國民小學概況.....	130 - 133	7-3 Summary of Primary School in Xinshe District	130 - 133
7-4 臺中市新社區境內國民中學歷年各年級 原住民學生數.....	134 - 135	7-4 Number of Indigenous Students in Junior High Schools by Grade in Xinshe District.....	134 - 135
7-5 臺中市新社區境內國民中學歷年各年級 新住民子女學生數.....	136 - 137	7-5 Number of Immigrant Students in Junior High Schools by Grade in Xinshe District.....	136 - 137
7-6 臺中市新社區境內國民小學歷年各年級 原住民學生數.....	138 - 139	7-6 Number of Indigenous Students in Elementary Schools by Grade in Xinshe District.....	138 - 139
7-7 臺中市新社區境內國民小學歷年各年級 新住民子女學生數.....	140 - 141	7-7 Number of Immigrant Students in Elementary Schools by Grade in Xinshe District.....	140 - 141
捌、醫療保健		VIII. Public Health	
8-1 醫療機構及其他醫事機構開(執)業醫事人員數	142 - 145	8-1 Number of Registered Medical Personnel in Hospitals, Clinics, and Other Medical Care Institutions.....	142 - 145
8-2 醫療院所各類病床數.....	146 - 149	8-2 Number of Various Beds in Hospitals and Clinics.....	146 - 149
8-3 藥商家數.....	150 - 151	8-3 Number of Pharmaceutical Firms	150 - 151
玖、社會福利		IX. Social Affairs	
9-1 低收入戶戶數及人數.....	152 - 153	9-1 Households and Persons of Low-Income Families.....	152 - 153
9-2 身心障礙者人數.....	154 - 157	9-2 The Disabled Population.....	154 - 157
9-3 獨居老人人數.....	158 - 159	9-3 The Elderly Living Alone.....	158 - 159
9-4 特殊境遇家庭扶助服務概況.....	160 - 161	9-4 The Conditions of Assistance Service for Families in Hardship	160 - 161
9-5 特殊境遇家庭概況.....	162 - 163	9-5 Families in Hardship.....	162 - 163
9-6 急難救助概況.....	164 - 167	9-6 The Conditions of Aid for Disasters & Emergencies...	164 - 167
9-7 遭受災害救助情形.....	168 - 169	9-7 Aid Situations of Disasters.....	168 - 169
拾、政府服務		X. Government Services	
10-1 辦理調解業務—方式別	170 - 171	10-1 Mediations Conducted—by Mediation Type	170 - 171
10-2 辦理調解業務—案件別.....	172 - 175	10-2 Mediations Conducted—by Case Type.....	172 - 175
10-3 調解委員會組織概況	176 - 179	10-3 Mediation Committee Organizational Profile.....	176 - 179
10-4 推行社區發展工作概況.....	180 - 185	10-4 Result of Promotion for Community Development	180 - 185
10-5 民防團隊編組.....	186 - 187	10-5 Civil Defense Regiment	186 - 187
10-6 民防團隊年度訓練成果.....	188 - 189	10-6 Result of Civil Defense Regiment for Annual Training.....	188 - 189

提要分析

概序

一、歷史沿革與地理環境

本區最早的住民是泰雅族人，而最早的移民是平埔族的一支—巴宰海族的「樸仔籬」社群，這個族群從東勢退居來此，因為是新的「番社」，所以被稱為「新社」，此為新社地名的起源。

清道光末年，彰化地區戴萬生等人響應「太平天國」起義作亂，在臺發動革命，沿海居民紛紛入山避難，大舉遷入本區墾殖，並與原住民劃地而居，本區因而逐漸發展。日治時期，東勢角設支署，稱本區為「新社街庄」。民國34年，臺灣光復後，改稱「臺中縣新社鄉」，99年12月25日臺中縣市合併後更名為「臺中市新社區」。由於當時遷移以粵人居多，目前新社區為除了東勢之外的臺中市第二大客家聚落。

九庄媽信仰文化：媽祖保佑居民不被原住民「出草」，因此庄民們都來向媽祖參拜，此後則輪流在九個庄頭供奉媽祖，不再安座於廟。九庄媽淋雨落難的景象，就像本區拓墾先民的遭遇，後來又保佑庄民平安，顯靈抵擋原住民之獵頭行動，皆成為後代信眾對於先民拓墾的歷史記憶。

二、位置

本區地處中興嶺北麓大甲溪南岸的高原上，是臺中市中部偏東的山城地區，呈一東北狹長的長條狀，其北界為石岡區，西鄰豐原區外，東與和平區毗連，並以大甲溪河床為界與東勢區相望，南面與北屯區相鄰；在交通位置上，居北屯、豐原、東勢等交通要衝位置。

三、地理環境

本區境內現轄有13里（174鄰），面積為68.8874平方公里，俯瞰本區地形呈狹長帶狀，自極東南角之三友廓（與南投縣國姓鄉交界附近）至極西北之張厝（與石岡區交界附近）為最長，距離約為21公里；東西向為長條形其最窄處為3.6公里，位於本區與太平區及北屯區交界處至龍安吊橋；而最寬處約7.5公里，位於抽藤坑至白毛山附近。轄區內，以福興里面積最為廣闊，中興里最小。

本區位置及行政區域圖



臺中市新社區位置



臺中市新社區行政區域

四、建設

(一)新社的「生命之水」——白冷圳



資料來源：臺中觀光旅遊網。

白冷圳不只是水利建設，更攸關臺中的農業、文化、教育、觀光等發展。引大甲溪水，工程人員想到了「虹吸管原理」，而造就了現今的白冷圳。結合水利、景觀、文化與遊憩等功能，規劃利用新社花海停車場設置磯田謙雄紀念園區，讓更多人了解白冷圳文化，打造新社亮點，並帶動地方觀光。

(二)多功能綜合商業大樓興建工程

於有限土地空間範圍內，興建一座滿足社區里民活動、育樂空間、學習、集會交流及防災避難等多項需求的多功能綜合商業大樓，公有建築多目標使用，達到最佳有效開發利用。



資料來源：臺中市新社區公所。

(三)臺中首家新社長青快樂學堂/老人日間照顧中心

市政府推動托老一條龍提供「老大人」優質友善的環境。本區人口老化情形嚴重，老年人口占本區總人口22.18%，是臺中市老化程度第二高的區域，再加上地處偏遠，托老服務資源相對不足，因此市府極力將資源要挹注在托老的日間照顧，成立新社長青快樂學堂、老人日間照顧中心。

藉由各項健康促進活動提升老人參與活動，並發掘老人才能。培植老年志工人力，鼓勵銀髮長者積極投入社會參與，建立在地人才資料庫。

為促進社區永續經營提供老人照顧服務，於活動中傳達使用者付費之理念，期逐步朝向居民自主參與、服務單位自給自足的目標。

透過性別影響評估，瞭解長者不同性別需求，並提升不同性別平等獲取社會資源機會，營造平等對待環境。

充實本區長期照顧服務資源，提升長者生活品質，營造樂齡友善的托老環境。

(四)交通建設解決大坑到新社道路壅塞的問題

中129線大坑至新社道路拓寬工程完工通車。

北屯區東山路二段番仔城至中興嶺路段拓寬工程，耗資10.6億全長2.7公里、遇雨坍方中斷的狹窄蜿蜒山路，拓寬成20米的4線道並興建8座橋樑，解決大坑到新社道路壅塞的問題，省時一半且更安全，大坑地區直通新社、東勢將一路順暢。

(五)其他重大建設

1. 客庄禾埕場域建置-風雨球場。
2. 興社街人行環境改善。
3. 中興嶺停車場整建。
4. 多功能綜合商業大樓興建工程。
5. 客莊聚落創造-新社抽藤坑溪沿岸。
6. 城鎮之心復盛公園整建。
7. 老人文康活動中心活化。
8. 新社區九渠溝滯洪池工程。
9. 大南里、永源里、崑山里自來水延管工程。
10. 興社街一、二段管溝人行道工程。



資料來源：臺中市新社區公所。

壹、 土地

一、 已登記土地面積（詳表 1—1）

民國113年底本區公私有土地利用情形，根據地政單位登記資料顯示：已登記土地面積為7,468.8394公頃，較上年底增加0.5336公頃(0.01%)。

依權屬分：已登記土地面積屬私有土地面積為3,877.0173公頃(占51.91%)，公有土地面積3,576.9999公頃(占47.89%)，公私共有土地面積14.8222公頃(占0.20%)(如圖1)。

圖 1 新社區 113 年底已登記土地面積

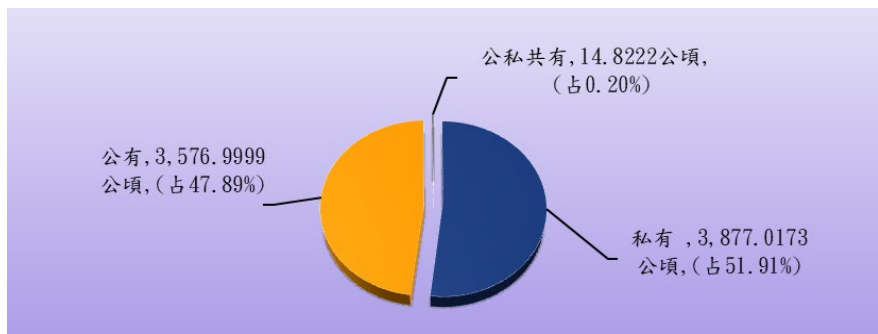

資料來源：臺中市東勢地政事務所。

屬非都市土地面積為7,244.5598公頃(占97.00%)，都市土地面積為224.2796公頃(占3.00%)。非都市土地面積較上年底增加0.1106公頃；都市土地面積較上年底增加0.4230公頃(0.19%)。

二、 土地徵收（詳表 1—2）

民國113年本區無土地徵收。

三、 實施耕地三七五減租成果（詳表 1—3）

民國113年底本區承租人人數36人，出租人人數12人，土地筆數31筆，租約面積9.8481公頃，皆與上年底相同。

貳、人口

一、人口分布（詳表 2—1）

民國113年底本區現住人口數為2萬2,849人，較上年底減少240人(-1.04%)。性別方面：男性為1萬1,788人(占51.59%)，女性1萬1,061人(占48.41%)；性比例為106.57(如圖2)。

圖 2 新社區近年現住人口狀況

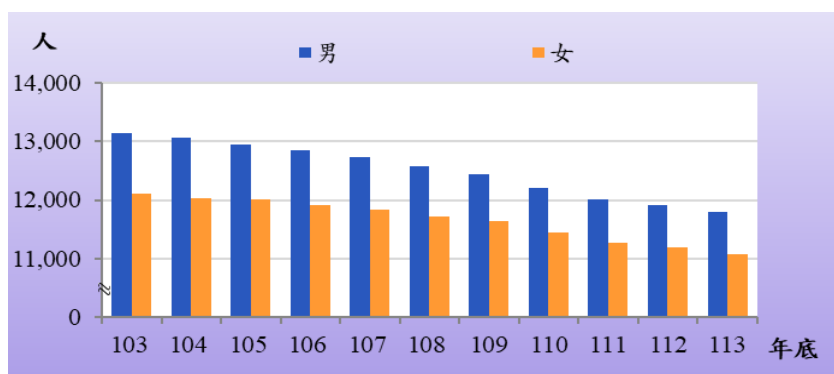

資料來源：臺中市東勢戶政事務所。

戶數方面：民國113年底本區總戶數為8,145戶，較上年底增加257戶(3.26%)；每戶平均人口數為2.81人，較上年底減少0.12人。

就各里人口方面：民國113年底現住人口數以新社里3,814人(占16.69%)最多，永源里3,215人(占14.07%)次之，協成里3,213人(占14.06%)居第3位，中和里僅590人(占2.58%)最少。

二、戶籍動態（詳表 2—2）

戶籍動態方面：根據統計民國113年本區遷入人口數為709人，遷出人口數為796人。

出生人口數為110人，粗出生率為4.79‰；出生人口數與上年比較增加20人(22.22%)。出生人口數男性為49人(占44.55%)，女性61人(占55.45%)。

死亡人口數為263人，粗死亡率為11.45‰。死亡人口數男性為158人(占60.08%)，女性105人(占39.92%)。

本年度社會因素(遷入人口數-遷出人口數)減少87人，自然因素(出生人口數-死亡人口數)減少153人，總人口減少240人；社會成長率為-3.79‰，自然成長率為-6.66‰，人口成長率為-10.45‰。

本年結婚對數為128對，粗結婚率為5.57‰；離婚對數為55對，粗離婚率為2.39‰。

三、年齡分配（詳表 2—3）

民國113年底本區人口年齡分配：0~14歲2,005人(占8.78%)，15~64歲1萬5,579人(占68.18%)，65歲以上5,265人(占23.04%)，本區老年人口多於幼年人口，人口老化嚴重(如圖3)。

圖 3 新社區 113 年底人口年齡概況

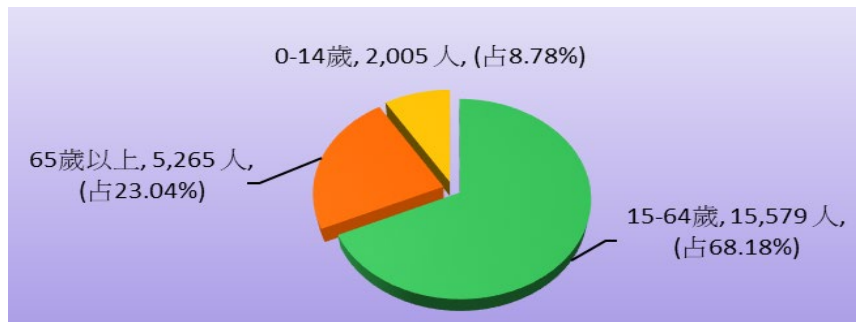

資料來源：臺中市東勢戶政事務所。

四、教育程度（詳表 2—4）

民國113年底本區15歲以上者教育程度以大專以上人口數7,335人(占35.19%)最多，高中(職)7,034人(占33.75%)次之，國中(初職)3,303人(占15.85%)，小學2,854人(占13.69%)，不識字265人(占1.27%)，自修53人(占0.25%)(如圖4)。

圖 4 新社區 113 年底人口教育程度情形

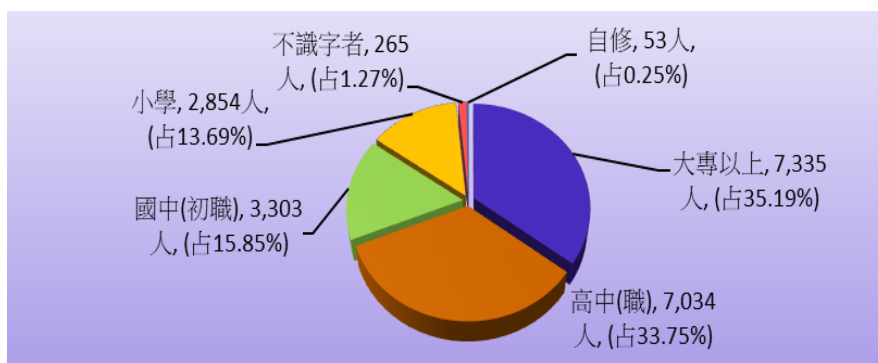

資料來源：臺中市東勢戶政事務所。

五、婚姻狀況（詳表 2—5、2—6）

民國 113 年底本區現住人口婚姻中：未婚 8,819 人(占 38.60%)；有偶 1 萬 129 人(占 44.33%)；離婚/終止結婚 1,864 人(占 8.16%)；喪偶 2,037 人(占 8.92%)(如圖 5)。

圖 5 新社區 113 年底現住人口婚姻狀況

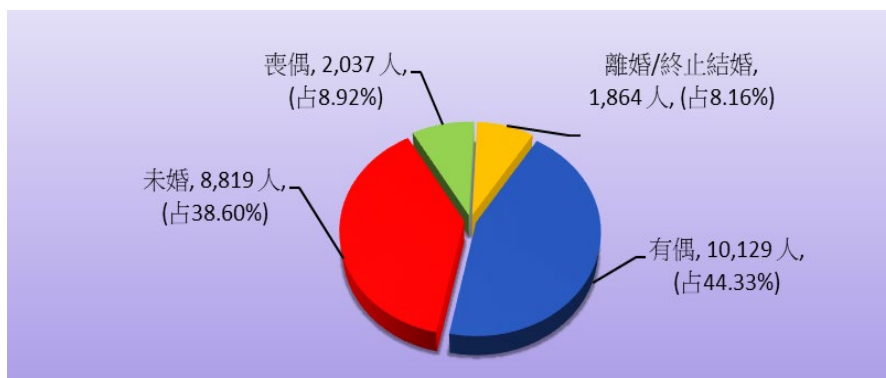

資料來源：臺中市東勢戶政事務所。附註：因四捨五入致細項加總不為 100%。

六、原住民人口數（詳表 2—7）

民國 113 年底本區現住原住民戶數為 123 戶，較上年底增加 8 戶 (6.96%)。就人數而言本區現住原住民人數為 314 人，較上年底增加 6 人 (1.95%)。

參、行政組織

一、行政組織（詳表 3—1）

本所置區長1人，綜理區務；置主任秘書1人，佐理區務。

本所直屬單位有民政課、社會課、農業及建設課、人文課、秘書室、人事室、會計室、政風室(如圖6)。

圖 6 新社區公所 113 年行政組織圖

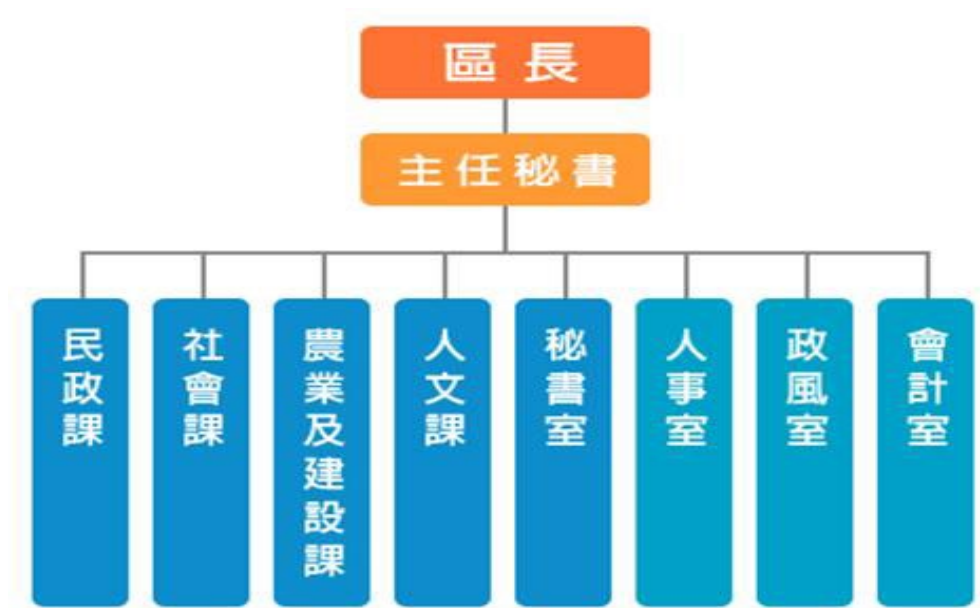

資料來源：本所人事室。

二、員額編制（詳表 3—2）

本所113年正式職員預算員額42人，113年底員工總人數68人，正式職員39人，技工1人，工友1人，臨時人員25人，約僱人員2人。

肆、農、林、漁、牧

一、農業

(一) 農耕土地面積 (詳表 4—1)

民國113年底農耕土地面積總計3,224.30公頃，較上年底減少0.28公頃(-0.01%)。農耕土地面積皆為耕作地。

耕作地中屬短期耕作地632.03公頃，屬長期耕作地2,592.27公頃。短期耕作地種植水稻以外之短期作146.17公頃，短期休閒485.86公頃。

(二) 主要農產品 (詳表 4—3)

1. 葡萄：民國113年葡萄收穫面積300.56公頃，較上年減少2.71公頃(-0.89%)。產量7,285.57公噸，占果品生產量22.25%，較上年減少757.15公噸(-9.41%)(如圖7)。

圖 7 新社區近年葡萄收穫面積及產量



資料來源：農業部農糧署。

2. 梨：民國113年梨收穫面積270.12公頃，較上年減少2.32公頃(-0.85%)。產量5,618.47公噸，占果品生產量17.16%，較上年減少152.91公噸(-2.65%)。
3. 桃：民國113年桃收穫面積326.17公頃，與上年相

同。產量 3,767.28 公噸，占果品生產量 11.50%，較上年減少 422.39 公噸(-10.08%)。

4 香菇：民國 113 年太空包香菇，產量 2,448.00 公噸，居全國生產量第 1 位，較上年減少 272.00 公噸(-10.00%)(如圖 8)。

圖 8 新社區近年太空包香菇產量

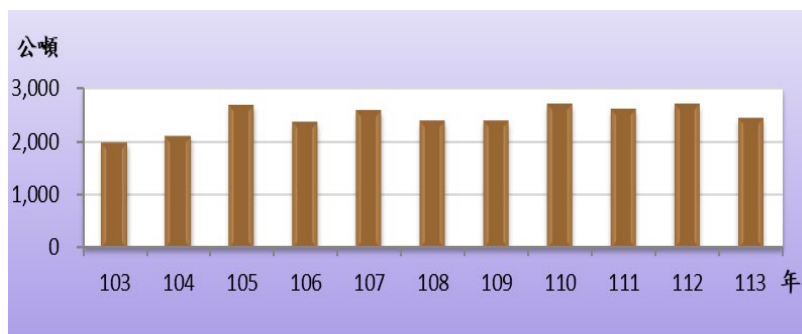

資料來源：農業部農糧署。

二、畜牧業

(一) 現有家畜數 (詳表 4—4)

民國 113 年底本區現有家畜數合計 2,605 頭，較上年底減少 231 頭(-8.15%)。其中豬 2,404 頭(占 92.28%)，鹿 172 頭(占 6.60%)，羊 29 頭(占 1.11%)(如圖 9)。

圖 9 新社區近年家畜數

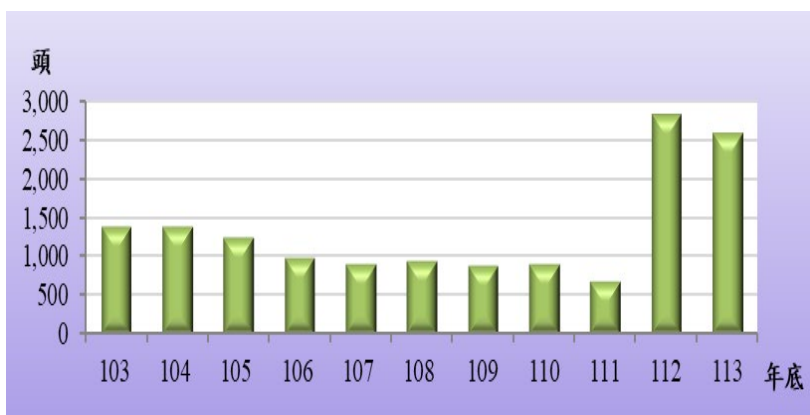

資料來源：農業部。

(二) 家畜屠宰頭數 (詳表 4—5)

民國113年家畜屠宰頭數合計3,499頭，較上年增加2,710頭(343.47%)。家畜屠宰頭數以豬3,482頭(占99.51%)最多，羊17頭(占0.49%)次之(如圖10)。

圖 10 新社區 113 年家畜屠宰頭數概況

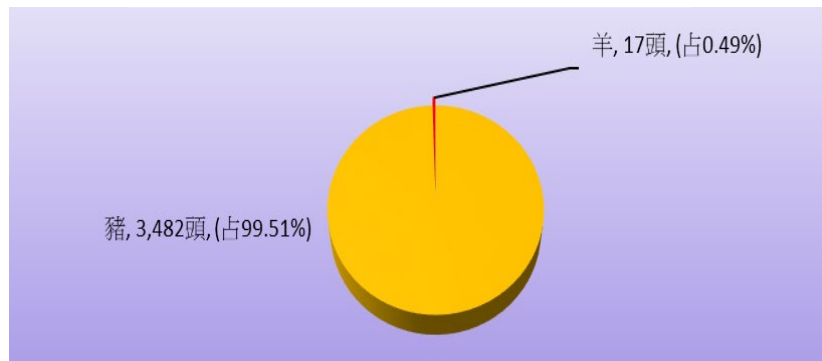

資料來源：農業部。

(三) 現有家禽數量 (詳表 4—6)

民國113年底本區現有家禽數量均為雞467.80千隻，較上年底減少23.09千隻(-4.70%)。以肉雞為主205.81千隻(占44.00%)，蛋雞159.79千隻(占34.16%)(如圖11)。

圖 11 新社區近年家禽數



資料來源：農業部。

伍、 工商經濟

一、商業登記現有家數與資本額（詳表 5—1）

民國113年底本區商業登記現有家數1,172家，較上年底增加21家(1.82%)；資本額1億2,275.5萬元，較上年底增加138.7萬元(1.14%)(如圖12)。

圖 12 新社區近年商業登記現有家數及資本額

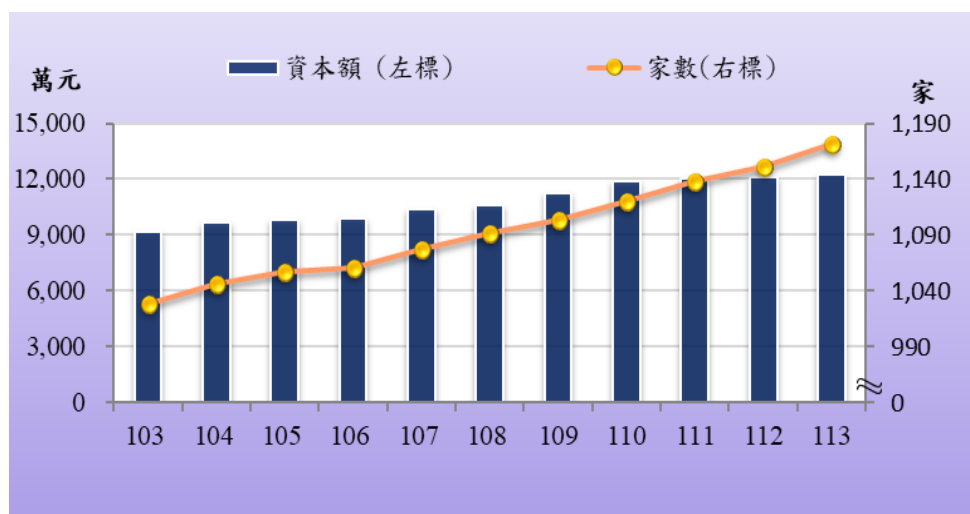

資料來源：本府經濟發展局。

觀察資本額，以批發及零售業4,840.6萬元(占39.43%)最多，營建工程業3,069.6萬元(占25.01%)次之。

觀察商業登記家數，以批發及零售業676家(占57.68%)最多，營造工程業98家(占8.36%)次之。

二、工廠登記家數（詳表 5—2）

民國113年底本區工廠登記現有家數52家，與上年底相同。依行業別分：金屬製品製造業11家(占21.15%)最多，機械設備製造業與塑膠製品製造業都各8家(各占15.38%)次之。

三、自來水供應情形（詳表 5—3）

民國113年底本區供水區域人口數2萬883人，較上年底減少140人(-0.67%)；實際供水人口數1萬6,907人，較上年底減少516人(-2.96%)；供水普及率為73.99%，較上年底減少1.47個百分點(如圖13)。

圖 13 新社區近年自來水供水普及率

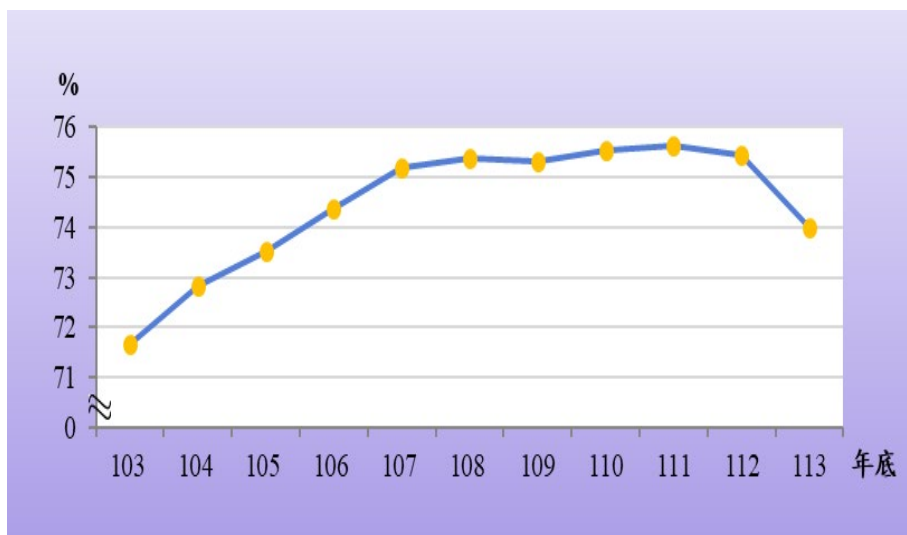

資料來源：本府經濟發展局。

四、路燈設備（詳表 5—4）

民國113年底本區路燈設備5,833盞，較上年底增加1,540盞(35.87%)。

本區路燈設備以鈉光燈2,989盞(占51.24%)最多，LED燈2,737盞(占46.92%)次之，其他路燈107盞(占1.83%)。

陸、 財政收支

本區113年度預算編製係依「臺中市各機關編製113年度單位預算案應行注意事項」及有關法令規定編成，並遵照施政準則及配合本區施政計畫視實際需要權衡輕重緩急實施，以謀求地方建設持續發展為優先及照顧大眾利益，提高居民生活水準。

一、本區歲入歲出預算（詳表 6—1、6—2）

113年度歲入預算總額為2,406.9萬元，以歲入來源別分：捐獻及贈與收入1,300.0萬元(占54.01%)，補助及協助收入1,029.9萬元(占42.79%)，財產收入42.2萬元(占1.75%)，規費收入32.8萬元(占1.36%)，其他收入2.0萬元(占0.08%)(如圖14)。

圖 14 新社區 113 年度歲入預算金額-依來源別分

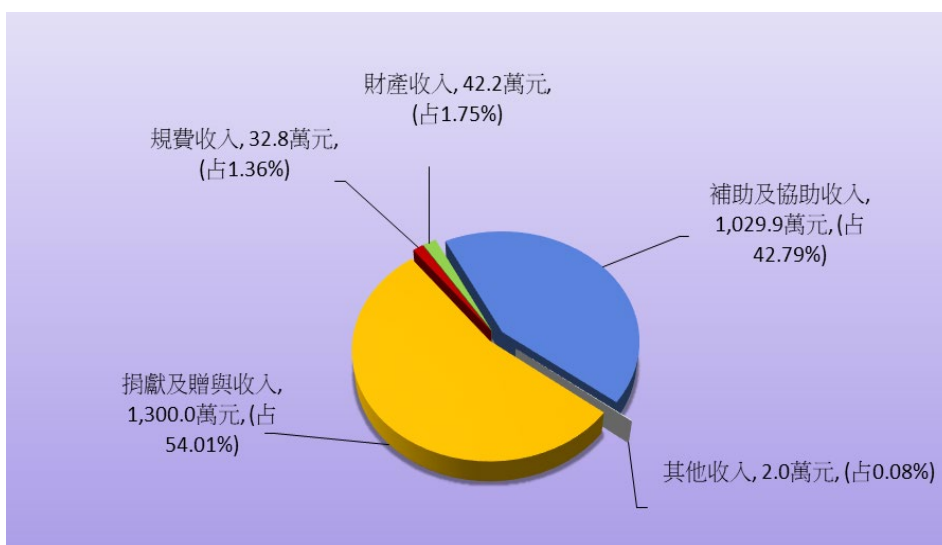

資料來源：本所會計室。

附註：因四捨五入致細項加總不為100%。

113年度歲出預算總額為1億4,475.7萬元，歲出經常門合計1億302.6萬元(占71.17%)，資本門合計3,519.3萬元(占24.31%)，統籌科目653.8萬元(占4.52%)。

二、本區歲入決算(詳表6—1)

113年度歲入決算總額為2,087.6萬元，以歲入來源別分：捐獻及贈與收入1,215.6萬元(占58.23%)，補助及協助收入780.0萬元(占37.36%)，財產收入50.7萬元(占2.43%)，規費收入37.7萬元(占1.81%)，其他收入2.1萬元(占0.10%)，罰款及賠償收入1.5萬元(占0.07%) (如圖15)。

圖 15 新社區 113 年度歲入決算金額-依來源別分

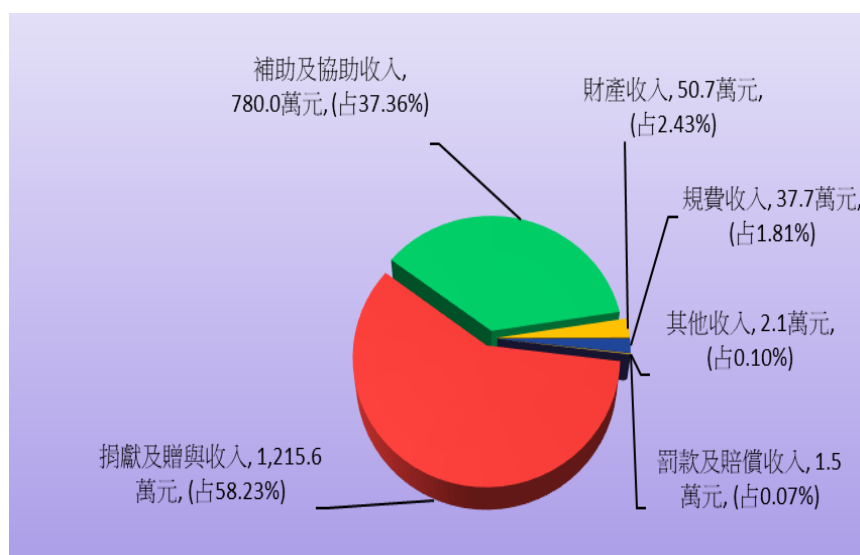

資料來源：本所會計室。

三、本區歲出決算（詳表 6—2）

113年度歲出決算總額為1億3,827.9萬元，以經資別分：經常門合計9,953.3萬元(占71.98%)，資本門合計3,220.8萬元(占23.29%)，統籌科目653.8萬元(占4.73%)。

113年度歲出決算計畫別分：一般行政5,887.5萬元(占42.58%)，一般建築及設備3,211.8萬元(占23.23%)，區公所業務2,745.7萬元(占19.86%)，社政業務1,240.7萬元(占8.97%)，統籌科目653.8萬元(占4.73%)，農林管理業務88.4萬元(占0.64%)(如圖16)。

圖 16 新社區 113 年度歲出決算金額-依計畫別分

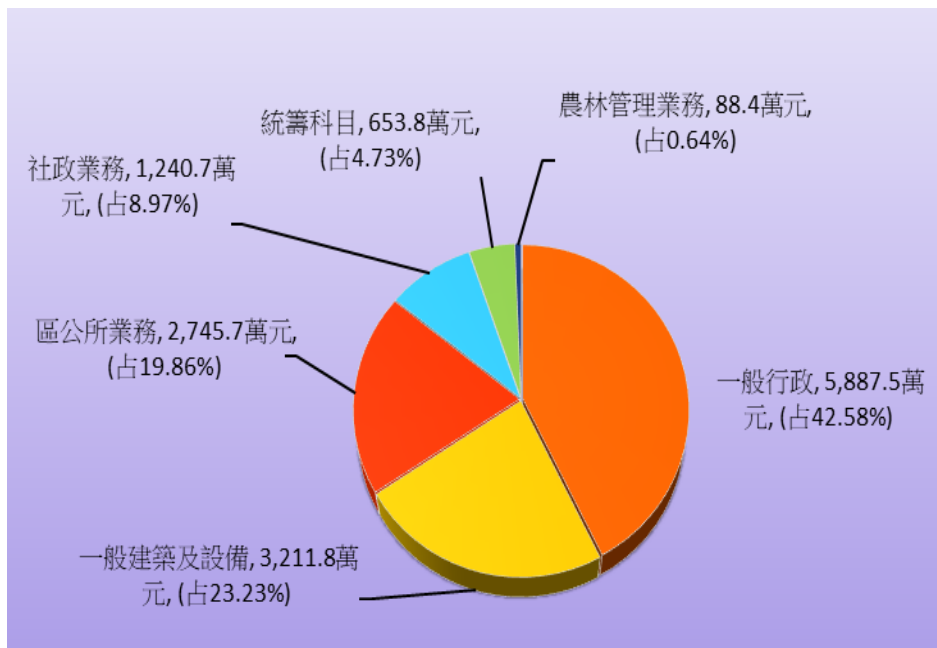

資料來源：本所會計室。

附註：因四捨五入致細項加總不為 100%。

柒、 教育文化

一、 本區境內各級學校數（詳表 7—1）

本區113學年度學校共有15所，高中1所，國小8所，幼兒園6所。

二、 本區境內國民中學概況（詳表 7—2）

本區113學年度國民中學為高級中等學校附設國中部1所，教師數計入高級中等學校。

班級數共17班，與上學年度相同；學生人數共387人，較上學年度增加1人(0.26%)。按性別分：男生191人(占49.35%)，女生196人(占50.65%)。

三、 本區境內國民小學概況（詳表 7—3）

本區113學年度專設國民小學8所，班級數共67班，較上學年度減少2班(-2.90%)。

教師人數共141人，較上學年度減少1人(-0.70%)。按性別分：女性101人(占71.63%)，男性40人(占28.37%)。

學生人數共904人，較上學年度減少54人(-5.64%)。按性別分：男生478人(占52.88%)，女生426人(占47.12%)(如圖17)。

圖 17 新社區近年國民小學學生數-依性別分

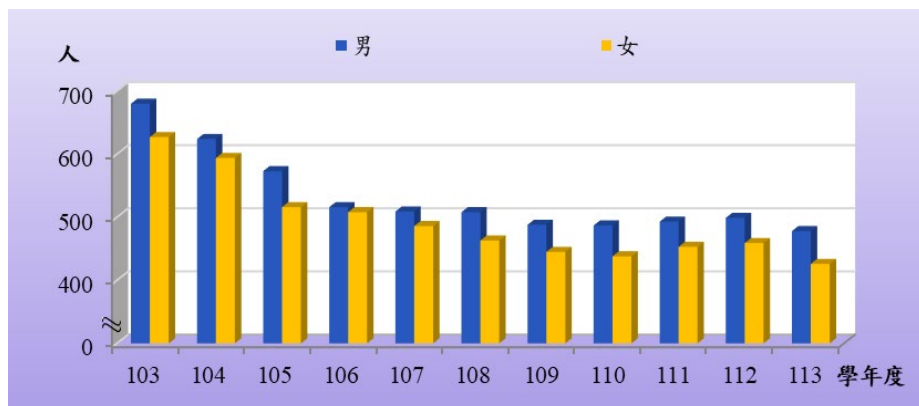

資料來源：教育部統計處。

四、本區境內國民中學原住民學生數（詳表 7—4）

113學年度本區境內國民中學原住民學生數12人，較上學年度減少1人(-7.69%)。

以性別分：國民中學原住民學生中男性4人(占33.33%)，女性8人(占66.67%)。

五、本區境內國民中學新住民子女學生數（詳表 7—5）

113學年度本區境內國民中學新住民子女學生數34人，較上學年度減少9人(-20.93%)。

以性別分：國民中學新住民子女學生中男性14人(占41.18%)，女性20人(占58.82%)。

六、本區境內國民小學原住民學生數（詳表 7—6）

113學年度本區境內國民小學原住民學生數26人，較上學年度增加1人(4.00%)。

以性別分：國民小學原住民學生男性12人(占46.15%)，女性有14人(占53.85%)。

七、本區境內國民小學新住民子女學生數（詳表 7—7）

113學年度本區境內國民小學新住民子女學生數73人，較上學年度減少15人(-17.05%)。

以性別分：國民小學新住民子女學生男性44人(占60.27%)，女性29人(占39.73%)(如圖18)。

圖 18 新社區近年國民小學新住民子女學生數

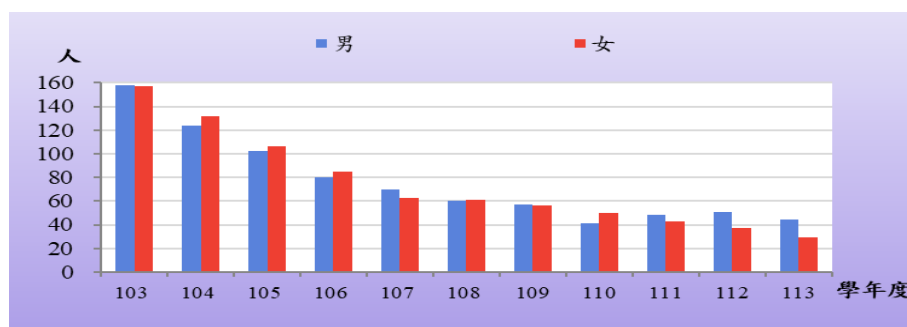

資料來源：教育部統計處。

捌、 醫療保健

一、醫療機構及其他醫事機構開(執)業醫事人員數(詳表 8—1)

本區民國112年底醫療機構及其他醫事機構開(執)業醫事人員數共有74人，較上年底增加2人(2.78%)。

依工作性質分：護理師及護士41人(占55.41%)最多，西醫師、中醫師、牙醫師14人(占18.92%)次之，藥師及藥劑生12人(占16.22%)再次之(如圖19)。

圖 19 新社區 112 年底醫事人員執業人數

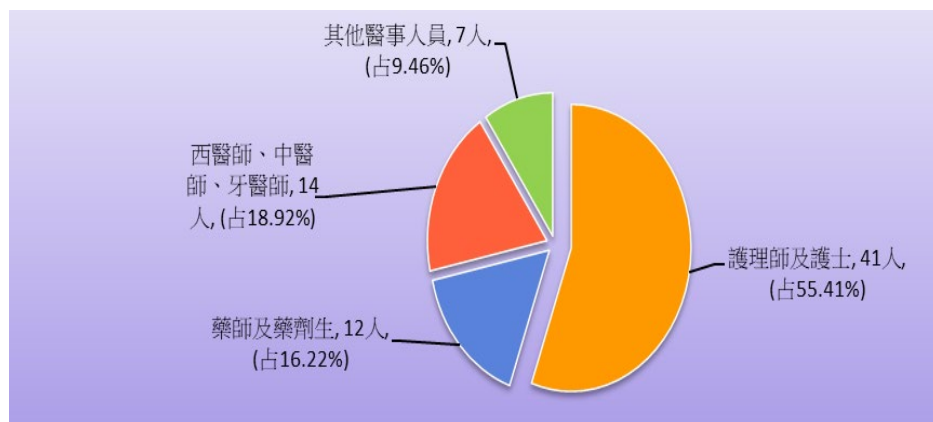

資料來源：衛生福利部。

附註：因四捨五入致細項加總不為100%。

二、藥商家數 (詳表 8—3)

本區113年底藥商家數共有42家，較上年底增加1家(2.44%)。

醫療器材商29家(占69.05%)最多，藥局7家(占16.67%)次之，中藥商5家(占11.90%)再次之，西藥商1家(占2.38%)最少(如圖20)。

圖 20 新社區 113 年底藥商家數

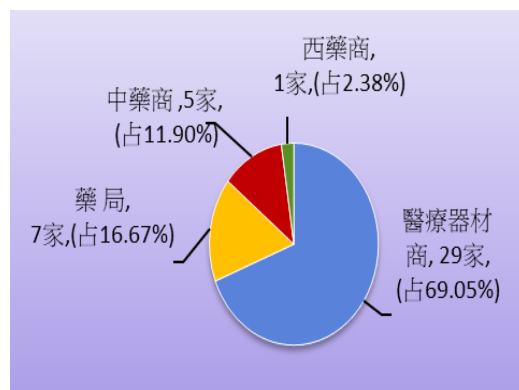

資料來源：衛生福利部。

玖、 社會福利

一、低收入戶概況（詳表 9—1）

本區113年底低收入戶戶數總計236戶，較上年底減少7戶(-2.88%)；低收入戶人數總計489人，較上年底減少36人(-6.86%)(如圖21)。

低收入戶戶數占本區總戶數2.90%，低收入戶人數占本區總人數2.14%。

圖 21 新社區近年低收入戶戶數與人數

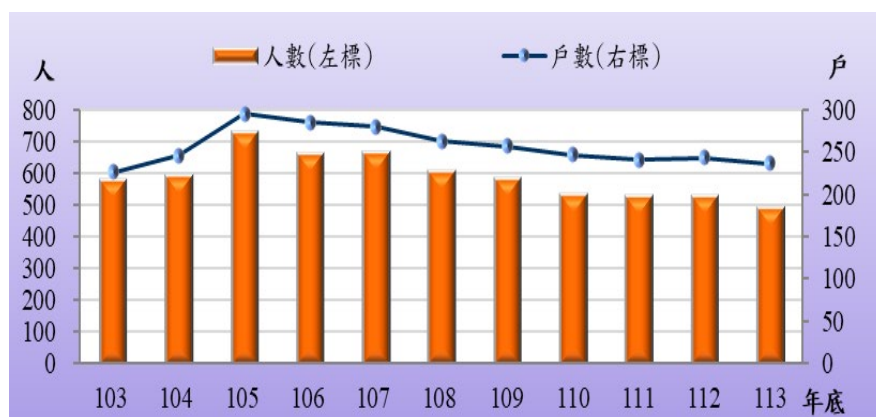

資料來源：本府社會局。

二、身心障礙人口數（詳表 9—2）

民國113年底身心障礙者人數1,581人，較上年底增加1人(0.06%)，身心障礙者人數占本區總人口數6.92%。

性別方面：男性878人(占55.53%)，女性703人(占44.47%)。

三、獨居老人人數（詳表 9—3）

民國113年底本區獨居老人含具原住民身分人數合計144人。

以性別分：男性45人(占31.25%)，女性99人(占68.75%)。

以類型分(含具原住民身分)：中(低)收入戶身分獨居老人52人(占36.11%)，一般老人身分獨居老人92人(占63.89%)。

四、特殊境遇家庭扶助服務概況（詳表 9—4）

民國113年申請特殊境遇家庭扶助服務總計180人次，較上年增加13人次(7.78%)。申請項目以子女生活津貼153人次(占85.00%)為最大宗，其次為緊急生活扶助27人次(占15.00%)。

申請特殊境遇家庭扶助服務補助金額總計77.7萬元，較上年增加5.9萬元(8.22%)。補助項目以子女生活津貼42.0萬元(占54.05%)為最大宗，其次為緊急生活扶助35.7萬元(占45.95%)(如圖22)。

圖 22 新社區近年特殊境遇家庭扶助服務人次與金額

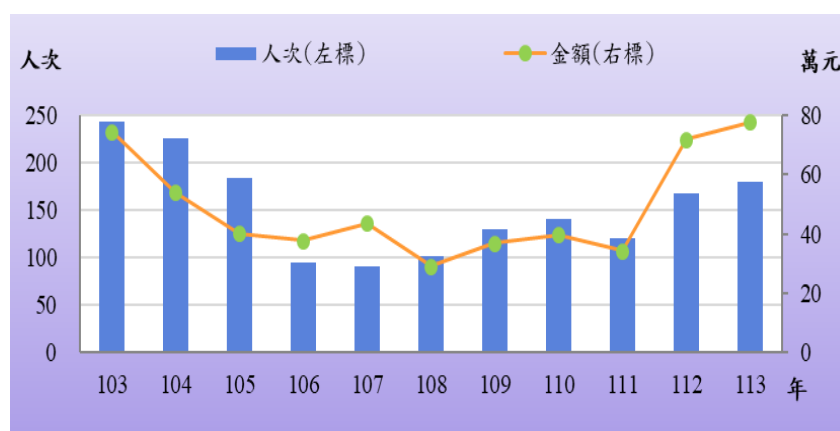

資料來源：本所社會課。

五、特殊境遇家庭概況（詳表 9—5）

民國113年本區特殊境遇家庭戶數24戶，較上年增加1戶(4.35%)；扶養子女、孫子女人數33人，較上年增加7人(26.92%)。

按家長(申請人)性別分：男性4人(占16.67%)，女性20人(占83.33%)。

按家長(申請人)婚姻狀況分：未婚者5人(占20.83%)，有偶者2人(占8.33%)，離婚者2人(占8.33%)，喪偶者15人(占62.50%)(如圖23)。

圖 23 新社區 113 年特殊境遇家庭概況-以家長(申請人)婚姻狀況分

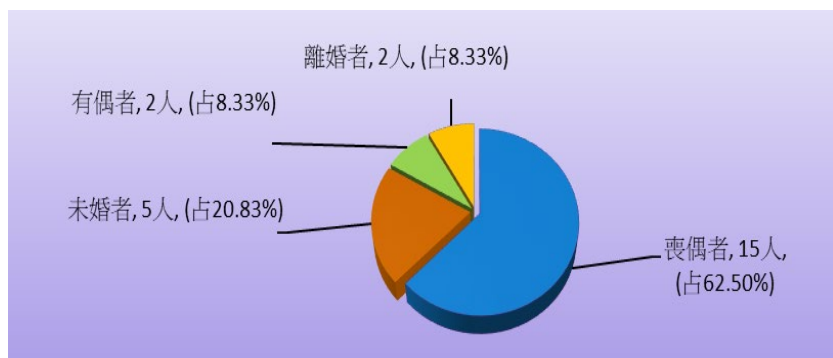

資料來源：本所社會課。

附註：因四捨五入致細項加總不為100%。

六、急難救助概況（詳表 9—6）

113年度本區辦理急難救助，申請民眾(含原住民身份)及榮民總計6人次，以性別分：男性4人次(占66.67%)、女性2人次(占33.33%)。

七、遭受災害救助情形（詳表 9—7）

民國113年本區受災次數3次，較上年增加2次(200.00%)；救助金額4.4萬元，較上年增加2.4萬元(120.00%)。

拾、 政府服務

一、調解業務（詳表 10—1~表 10—3）

為減爭訟本區設有調解委員會，調解委員共9人。

本年辦理之調解結案總計140件，較上年增加44件(45.83%)。成立件數135件，成立比率96.43%。

(一)調解案件

民事結案件數36件，占調解結案總件數25.71%；刑事結案件數104件，占調解結案總件數74.29%(如圖24)。

圖 24 新社區近年調解民事與刑事案件

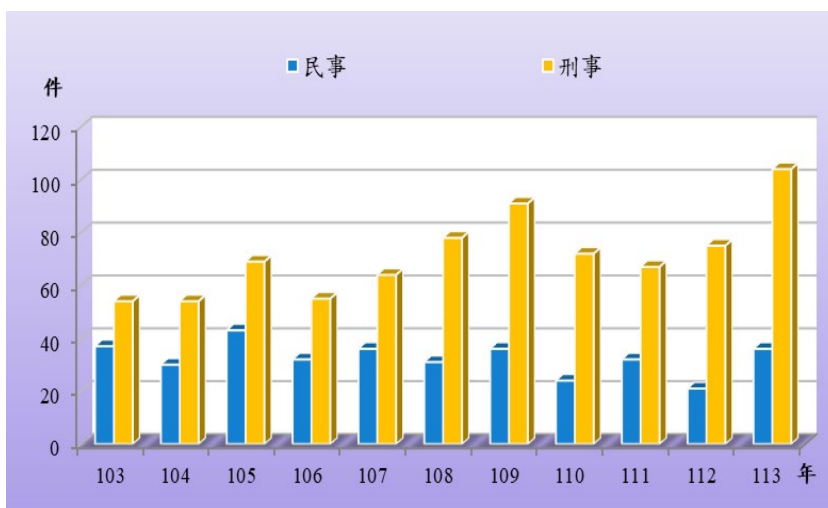

資料來源：本所民政課。

1.民事調解結案件數

民事結案件數36件，較上年增加15件(71.43%)。成立件數33件，成立比率91.67%，不成立件數3件，不成立比率8.33%。

2.刑事調解結案件數

刑事結案件數104件，較上年增加29件(38.67%)。成立件數102件，成立比率98.08%，不成立件數2件，不成立比率1.92%。

(二)調解案件按調解方式

1.委員集體開會調解

委員集體開會調解結案件數總計128件，較上年增加38件(42.22%)，成立123件，成立比率96.09%。

2.委員獨任調解

委員獨任調解結案件數總計12件，較上年增加6件(100.00%)，成立比率100.00%。

二、推行社區發展工作概況（詳表 10—4）

本區至民國113年底社區發展協會14個，參加社區發展協會會員數合計750人，社區活動中心12幢，社區發展工作項目包括辦理社區幹部訓練，社區觀摩、社區長壽俱樂部等。民國113年各項活動經費合計139.7萬元，其中由政府補助117.5萬元與社區自籌22.3萬元，用以推動社區和諧、發展社區各項活動。

民國113年本區辦理社區幹部訓練261人次、社區觀摩465人次；社區志願服務團隊16隊，志工數415人(如圖25)。

圖 25 新社區近年社區志願服務人數

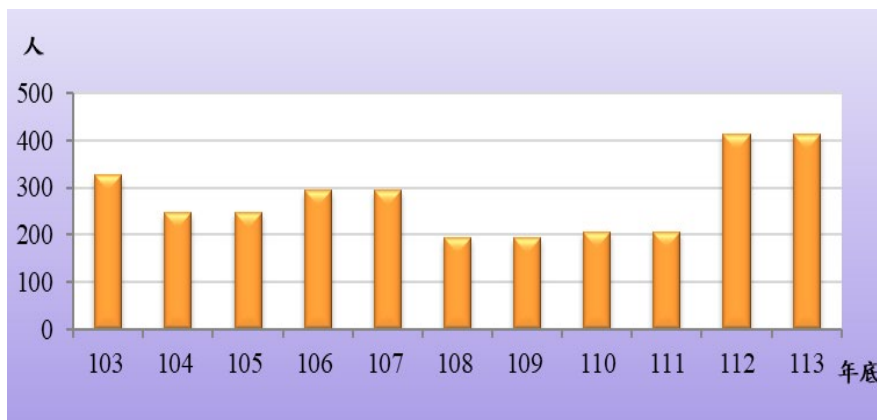

資料來源：本府社會局。

三、民防團隊編組（詳表 10—5）

民國113年底本區民防團合計28個，其中團部1個，疏散避難宣慰中隊1個，民防分團13個，勤務組13個。民防團人數共86人，其中幹部43人(占50.00%)，隊員43人(占50.00%)。

四、民防團隊年度訓練成果（詳表 10—6）

民國113年本區民防團隊常年訓練場次:團本部、疏散避難宣慰中隊、民防分團、勤務組共同合辦1場。

團本部法定應到人數18人，實到15人，實到人數占法定應到人數比率83.33%；疏散避難宣慰中隊法定應到人數21人，實到20人，實到人數占法定應到人數比率95.24%；民防分團法定應到人數21人，實到18人，實到人數占法定應到人數比率85.71%；勤務組法定應到人數26人，實到21人，實到人數占法定應到人數比率80.77%(如圖26)。

圖 26 新社區 113 年民防團隊年度訓練成果人數



資料來源：本所民政課。

表 1-1 已登記土地面積

單位：公頃

年底別	公私有別	總計	非都市土地		
			合計	甲種建築用地	乙種建築用地
End of Year	Owned By	Grand Total	Total	Type A Construction Land	Type B Construction Land
民國103年底	合計 Total	7,446.5503	7,209.2541	33.2481	76.1189
End of 2014	公有 Public	3,551.9194	3,486.5589	3.3576	8.6818
	私有 Private	3,878.9039	3,708.9608	29.8352	66.8507
	公私共有 Both	15.7270	13.7344	0.0552	0.5865
	合計 Total	7,449.1457	7,209.8527	33.2670	76.1662
民國104年底	公有 Public	3,554.2059	3,486.7979	3.3576	8.6818
	私有 Private	3,879.3694	3,709.4913	29.8542	66.8979
	公私共有 Both	15.5705	13.5635	0.0552	0.5865
	合計 Total	7,444.7590	7,205.5290	33.2670	76.2107
End of 2016	公有 Public	3,552.6605	3,485.1009	3.3576	8.7285
	私有 Private	3,876.4789	3,706.7437	29.8542	66.8273
	公私共有 Both	15.6196	13.6844	0.0552	0.6549
	合計 Total	7,443.3480	7,211.1010	33.1682	76.1687
民國106年底	公有 Public	3,550.8979	3,490.2371	3.2588	8.6865
	私有 Private	3,876.7764	3,707.1796	29.8542	66.8273
	公私共有 Both	15.6737	13.6844	0.0552	0.6549
	合計 Total	7,457.8540	7,223.2639	33.1269	76.3832
End of 2018	公有 Public	3,563.0545	3,500.0515	3.1931	8.6081
	私有 Private	3,879.7761	3,710.1783	29.8785	67.1201
	公私共有 Both	15.0234	13.0341	0.0552	0.6549
	合計 Total				

資料來源：東勢地政事務所。

Table 1-1 Area of Registered Land

Unit : Hectares

Non-Urban Land						
丙種建築用地 Type C Construction Land	丁種建築用地 Type D Construction Land	農牧用地 Farming and Pasturable Land	林業用地 Forestry Land	養殖用地 Land for Fish Culture	鹽業用地 Land for Salt Industry	礦業用地 Land for Mine Industry
37.6262	6.2312	4,087.6972	1,768.0481	2.0207	—	—
12.0607	—	678.0830	1,687.3304	0.1682	—	—
25.4043	6.2312	3,401.9330	80.7177	1.8525	—	—
0.1612	—	7.6812	—	—	—	—
37.6268	6.2354	4,089.2121	1,767.9374	2.0207	—	—
12.0407	—	677.9522	1,687.6894	0.1682	—	—
25.4450	6.2354	3,403.7295	80.2480	1.8525	—	—
0.1411	—	7.5304	—	—	—	—
37.8307	6.2354	4,093.6937	1,768.0048	2.0207	—	—
12.0135	—	681.3298	1,688.2782	0.1682	—	—
25.6761	6.2354	3,404.7810	79.7266	1.8525	—	—
0.1411	—	7.5829	—	—	—	—
37.8706	6.2354	4,133.6508	1,941.3813	2.0207	—	—
11.9435	—	714.4908	1,856.1203	0.1682	—	—
25.7860	6.2354	3,410.6605	84.7243	1.8525	—	—
0.1411	—	8.4994	0.5367	—	—	—
37.8987	6.2374	4,141.9741	1,960.1679	2.0207	—	—
11.9420	—	704.3456	1,856.8154	0.1682	—	—
25.8157	6.2374	3,429.7794	102.8158	1.8525	—	—
0.1411	—	7.8491	0.5367	—	—	—

Source : Dongshih Land Office.

表 1-1 已登記土地面積（續1）

單位：公頃

年底別 End of Year	公私有別 Owned By	非都市土地			
		窯業用地 Land for Kiln Industry	交通用地 Land for Communication & Transportation	水利用地 Land for Irrigation & Drainage	遊憩用地 Land for Recreational use
民國103年底	合計 Total	—	41.7331	65.4050	3.0933
End of 2014	公有 Public	—	31.8138	57.9352	1.3429
	私有 Private	—	9.9193	6.6431	1.7504
	公私共有 Both	—	—	0.8267	—
民國104年底	合計 Total	—	41.7367	65.4297	3.0933
End of 2015	公有 Public	—	31.8182	57.9595	1.3429
	私有 Private	—	9.9185	6.6434	1.7504
	公私共有 Both	—	—	0.8267	—
民國105年底	合計 Total	—	37.9506	65.4183	3.0933
End of 2016	公有 Public	—	30.7905	57.9485	1.3429
	私有 Private	—	7.1601	6.6431	1.7504
	公私共有 Both	—	—	0.8267	—
民國106年底	合計 Total	—	38.2823	65.4371	3.0933
End of 2017	公有 Public	—	31.1237	57.9727	1.3429
	私有 Private	—	7.1586	6.6377	1.7504
	公私共有 Both	—	—	0.8267	—
民國107年底	合計 Total	—	39.0146	65.5312	3.0918
End of 2018	公有 Public	—	31.8876	58.0644	1.3414
	私有 Private	—	7.1270	6.6400	1.7504
	公私共有 Both	—	—	0.8267	—

資料來源：東勢地政事務所。

Table 1-1 Area of Registered Land (Cont.1)

Unit : Hectares

Non-Urban Land							都市土地
古蹟保存用地	生態保護用地	國土保安用地	殯葬用地	特定目的事業用地	暫未編定用地	其他	Urban Land
Land for Historical Preservation	Land for Ecological Conservation	Land for Protection & Conservation	Cemetery Land	Land for Sepcial Enterprise	Not-Specified Land	Others	
—	—	276.7641	23.5731	348.6992	438.9958	—	237.2962
—	—	276.7641	18.6072	338.2432	372.1708	—	65.3605
—	—	—	2.1335	10.4560	65.2339	—	169.9431
—	—	—	2.8325	—	1.5911	—	1.9926
—	—	276.7641	23.5731	348.6761	438.1141	—	239.2930
—	—	276.7641	18.6072	338.2260	372.1901	—	67.4080
—	—	—	2.1335	10.4501	64.3330	—	169.8781
—	—	—	2.8325	—	1.5911	—	2.0070
—	—	277.0888	23.5732	348.6883	432.4536	—	239.2300
—	—	277.0888	18.6072	338.2260	367.2212	—	67.5596
—	—	—	2.1335	10.4623	63.6413	—	169.7352
—	—	—	2.8325	—	1.5911	—	1.9352
—	—	282.7747	23.5731	351.0002	216.4446	—	232.2469
—	—	282.7747	18.6023	338.6280	165.1245	—	60.6608
—	—	—	2.1383	12.3722	51.1822	—	169.5969
—	—	—	2.8325	—	0.1379	—	1.9893
—	—	304.0141	23.3400	351.1619	179.3015	—	234.5901
—	—	304.0141	18.3737	338.7771	162.5208	—	63.0031
—	—	—	2.1338	12.3848	16.6429	—	169.5977
—	—	—	2.8325	—	0.1379	—	1.9893

Source : Dongshih Land Office.

表 1-1 已登記土地面積（續2）

單位：公頃

年底別 End of Year	公私有別 Owned By	總計 Grand Total	非都市土地		
			合計 Total	甲種建築用地 Type A Construction Land	乙種建築用地 Type B Construction Land
民國108年底 End of 2019	合計 Total	7,457.2645	7,241.8362	33.1269	76.3763
	公有 Public	3,562.4645	3,518.5776	3.1931	8.6081
	私有 Private	3,879.9485	3,710.3872	29.8785	67.2760
	公私共有 Both	14.8515	12.8714	0.0552	0.4922
民國109年底 End of 2020	合計 Total	7,459.3341	7,245.1598	33.1250	76.2679
	公有 Public	3,569.1567	3,526.5245	3.1931	8.4877
	私有 Private	3,875.1947	3,705.6328	29.8767	67.2694
	公私共有 Both	14.9826	13.0025	0.0552	0.5109
民國110年底 End of 2021	合計 Total	7,458.4351	7,245.6091	33.0860	76.2785
	公有 Public	3,568.2641	3,526.9985	3.1541	8.5013
	私有 Private	3,875.2321	3,705.3930	29.8767	67.2663
	公私共有 Both	14.9390	13.2177	0.0552	0.5109
民國111年底 End of 2022	合計 Total	7,455.5619	7,242.0847	33.0860	76.3852
	公有 Public	3,565.1437	3,523.4893	3.1541	8.6081
	私有 Private	3,875.5978	3,705.4962	29.8767	67.2662
	公私共有 Both	14.8205	13.0992	0.0552	0.5109
民國112年底 End of 2023	合計 Total	7,468.3058	7,244.4492	33.1068	76.4849
	公有 Public	3,576.4471	3,524.3602	3.1541	8.6403
	私有 Private	3,877.0365	3,706.9881	29.8975	67.3337
	公私共有 Both	14.8222	13.1009	0.0552	0.5109
民國113年底 End of 2024	合計 Total	7,468.8394	7,244.5598	33.1188	76.4849
	公有 Public	3,576.9999	3,524.5458	3.1541	8.6332
	私有 Private	3,877.0173	3,706.9130	29.9095	67.3408
	公私共有 Both	14.8222	13.1009	0.0552	0.5109

資料來源：東勢地政事務所。

Table 1-1 Area of Registered Land (Cont.2)

Unit : Hectares

Non-Urban Land						
丙種建築用地	丁種建築用地	農牧用地	林業用地	養殖用地	鹽業用地	礦業用地
Type C Construction Land	Type D Construction Land	Farming and Pasturable Land	Forestry Land	Land for Fish Culture	Land for Salt Industry	Land for Mine Industry
38.2360	6.2374	4,142.9840	1,959.8900	2.0207	—	—
11.9146	—	704.3889	1,856.9675	0.1682	—	—
26.1802	6.2374	3,430.7460	102.3858	1.8525	—	—
0.1411	—	7.8491	0.5367	—	—	—
38.2522	6.2374	4,143.4240	1,963.7284	2.0207	—	—
11.9063	—	704.6781	1,862.4786	0.1682	—	—
26.2048	6.2374	3,430.8642	100.7131	1.8525	—	—
0.1411	—	7.8817	0.5367	—	—	—
38.2749	6.2374	4,151.5810	1,965.9135	2.0207	—	—
11.8908	—	713.7877	1,864.6637	0.1682	—	—
26.2430	6.2374	3,429.7676	100.7131	1.8525	—	—
0.1411	—	8.0257	0.5367	—	—	—
38.0734	6.2374	4,152.8293	1,964.1038	2.0207	—	—
11.6367	—	715.9028	1,862.7256	0.1682	—	—
26.2956	6.2374	3,429.0193	100.8414	1.8525	—	—
0.1411	—	7.9072	0.5367	—	—	—
38.2829	6.2374	4,154.6298	1,964.2229	2.0235	—	—
11.5876	—	716.5561	1,862.7897	0.1682	—	—
26.5542	6.2374	3,430.1648	100.8965	1.8553	—	—
0.1411	—	7.9089	0.5367	—	—	—
38.3930	6.2374	4,158.3854	1,964.8327	2.0235	—	—
11.6191	—	718.4489	1,864.8317	0.1682	—	—
26.6328	6.2374	3,432.0275	99.4643	1.8553	—	—
0.1411	—	7.9089	0.5367	—	—	—

Source : Dongshih Land Office.

表 1-1 已登記土地面積（續3完）

單位：公頃

年底別 End of Year	公私有別 Owned By	非都市土地			
		窯業用地 Land for Kiln Industry	交通用地 Land for Communication & Transportation	水利用地 Land for Irrigation & Drainage	遊憩用地 Land for Recreational use
民國108年底 End of 2019	合計 Total	—	39.6034	64.8900	3.0918
	公有 Public	—	32.4774	57.4232	1.3414
	私有 Private	—	7.1260	6.6400	1.7504
	公私共有 Both	—	—	0.8267	—
民國109年底 End of 2020	合計 Total	—	39.4724	64.8900	3.0918
	公有 Public	—	32.4783	61.0856	1.3414
	私有 Private	—	6.9941	2.8977	1.7504
	公私共有 Both	—	—	0.9066	—
民國110年底 End of 2021	合計 Total	—	43.0579	65.3722	3.0918
	公有 Public	—	36.0639	61.5599	1.3414
	私有 Private	—	6.9528	2.9057	1.7504
	公私共有 Both	—	0.0413	0.9066	—
民國111年底 End of 2022	合計 Total	—	43.9512	64.9009	3.0918
	公有 Public	—	36.9603	61.0583	1.3414
	私有 Private	—	6.9197	2.9360	1.7504
	公私共有 Both	—	0.0712	0.9066	—
民國112年底 End of 2023	合計 Total	—	46.3994	65.4094	3.0962
	公有 Public	—	39.4021	61.5668	1.3414
	私有 Private	—	6.9261	2.9360	1.7548
	公私共有 Both	—	0.0712	0.9066	—
民國113年底 End of 2024	合計 Total	—	46.5339	65.4588	3.0962
	公有 Public	—	39.5068	61.6162	1.3414
	私有 Private	—	6.9559	2.9360	1.7548
	公私共有 Both	—	0.0712	0.9066	—

資料來源：東勢地政事務所。

Table 1-1 Area of Registered Land (Cont.3 End)

Non-Urban Land							Unit : Hectares
古蹟保存 用地	生態保護 用地	國土保安用 地	殯葬用地	特定目的事 業用地	暫未編定用 地	其他	都市土地
							Urban Land
Land for Historical Preservation	Land for Ecological Conservation	Land for Protection & Conservation	Cemetery Land	Land for Sepcial Enterprise	Not-Specified Land	Others	
—	—	304.0141	23.3400	351.1605	196.8653	—	215.4283
—	—	304.0141	18.3737	338.7757	180.9317	—	43.8869
—	—	—	2.1338	12.3848	15.7958	—	169.5613
—	—	—	2.8325	—	0.1379	—	1.9801
—	—	304.0141	29.5706	352.2714	188.7940	—	214.1742
—	—	304.0141	24.5989	339.0749	173.0193	—	42.6322
—	—	—	2.1392	13.1965	15.6368	—	169.5620
—	—	—	2.8325	—	0.1379	—	1.9801
—	—	304.0609	29.5400	353.0319	174.0625	—	212.8260
—	—	304.0609	24.5989	338.8514	158.3564	—	41.2657
—	—	—	2.1086	14.1805	15.5384	—	169.8391
—	—	—	2.8325	—	0.1677	—	1.7213
—	—	304.0609	29.5400	353.4886	170.3157	—	213.4773
—	—	304.0609	24.5989	338.5381	154.7358	—	41.6544
—	—	—	2.1086	14.9505	15.4420	—	170.1016
—	—	—	2.8325	—	0.1379	—	1.7213
—	—	304.0209	29.5699	353.7027	167.2625	—	223.8566
—	—	304.0209	24.6089	338.7487	151.7755	—	52.0870
—	—	—	2.1286	14.9540	15.3492	—	170.0484
—	—	—	2.8325	—	0.1379	—	1.7213
—	—	304.0209	29.5701	353.3593	163.0448	—	224.2796
—	—	304.0209	24.6563	338.1421	148.4070	—	52.4541
—	—	—	2.0814	15.2173	14.5000	—	170.1042
—	—	—	2.8325	—	0.1379	—	1.7213

Source : Dongshih Land Office.

表 1-2 土地徵收面積

單位：公頃

年別		總計	國防設備	交通事業	公用事業
Year		Grand Total	Defence	Transportation	Public Utilities
民國103年	2014	—	—	—	—
民國104年	2015	—	—	—	—
民國105年	2016	—	—	—	—
民國106年	2017	—	—	—	—
民國107年	2018	—	—	—	—
民國108年	2019	—	—	—	—
民國109年	2020	—	—	—	—
民國110年	2021	—	—	—	—
民國111年	2022	—	—	—	—
民國112年	2023	—	—	—	—
民國113年	2024	—	—	—	—

資料來源：東勢地政事務所。

Table 1-2 Area of Land Purchased by Government

Unit : Hectares

水利事業 Water Cons.	公共衛生及 環境保護 Public Health and Environmental Protection	教育學術及文 化事業 Education and Culture	政府機關及 公共建築 Public Building	國營事業 National Business	社會福利 事業 Social Welfare	其他 Others
—	—	—	—	—	—	—
—	—	—	—	—	—	—
—	—	—	—	—	—	—
—	—	—	—	—	—	—
—	—	—	—	—	—	—
—	—	—	—	—	—	—
—	—	—	—	—	—	—
—	—	—	—	—	—	—
—	—	—	—	—	—	—
—	—	—	—	—	—	—

Source : Dongshih Land Office.

表 1-3 實施耕地三七五減租成果

年底別		佃農戶數	地主戶數	
		(戶)	(戶)	
End of Year		Tenant Farmer (Households)	Landowner (Households)	
民國103年底	End of 2014	33	13	
民國104年底	End of 2015	34	13	
民國105年底	End of 2016	34	13	
民國106年底	End of 2017	34	13	
民國107年底	End of 2018	34	13	
民國108年底	End of 2019	34	13	
民國109年底	End of 2020	35	13	

年底別		承租人人數(人) No. of Lessees (Persons)				土地筆數 (筆)	合計
		合計	男	女	非自然人		
		Total	Male	Female	Non-Natural Person	Land (Plots)	Total
民國110年底	End of 2021	37	33	4	—	32	13
民國111年底	End of 2022	36	32	4	—	31	12
民國112年底	End of 2023	36	32	4	—	31	12
民國113年底	End of 2024	36	32	4	—	31	12

資料來源：本所農業及建設課。

Table 1-3 Achievements of the 37.5% Arable Land Rental Reduction

土地筆數 (筆) Land (Plots)	租約件數 (件) Leasing Contract (Cases)	訂約面積 (公頃) Leased Area (Ha.)			
		合 計 Total	田 Paddy Field	旱 Upland Field	其 他 Others
33	27	10.1844	3.6249	6.5221	0.0374
33	27	10.2938	3.6249	6.6315	0.0374
33	27	10.2938	3.6249	6.6315	0.0374
33	27	10.2938	3.6249	6.6315	0.0374
32	27	10.1401	3.4712	6.6315	0.0374
32	27	10.1401	3.4712	6.6315	0.0374
32	27	10.0307	3.4712	6.5221	0.0374
出租人人數(人) No. of Lessors (Persons)			租約件數 (件) Leasing Contract (Cases)	租約面積 (公頃) Leased Area (Ha.)	
男 Male	女 Female	非自然人 Non-Natural Person			
4	1	8	27	10.0307	
3	1	8	26	9.8479	
3	1	8	26	9.8481	
3	1	8	26	9.8481	

Source : Agriculture and Construction Section of Xinshe District.

表 2-1 現住人口及性比例

年底別及里別	村里數(里)	鄰數(鄰)	戶數(戶)
End of Year & Village	No. of Villages	No. of Neighborhoods	No. of Households (Households)
民國103年底 End of 2014	13	201	7,476
民國104年底 End of 2015	13	201	7,512
民國105年底 End of 2016	13	174	7,542
民國106年底 End of 2017	13	174	7,562
民國107年底 End of 2018	13	174	7,617
民國108年底 End of 2019	13	174	7,647
民國109年底 End of 2020	13	174	7,735
民國110年底 End of 2021	13	174	7,789
民國111年底 End of 2022	13	174	7,824
民國112年底 End of 2023	13	174	7,888
民國113年底 End of 2024	13	174	8,145
大南里	1	16	746
中正里	1	10	554
中和里	1	9	227
中興里	1	8	312
月湖里	1	9	395
永源里	1	18	1,082
協成里	1	20	1,089
東興里	1	11	472
崑山里	1	12	389
復盛里	1	15	750
新社里	1	18	1,344
福興里	1	19	474
慶西里	1	9	311

資料來源：東勢戶政事務所。

Table 2-1 Population and Sex Ratio

現住戶口 Households			戶量(人／戶) Mean Size of Households (Persons/Households)	性 比 例 (男／百女) Sex Ratio (Male/Female*100)
人口數 (人) No. of Population (Persons)				
合計 Total	男 Male	女 Female		
25,242	13,138	12,104	3.38	108.54
25,086	13,062	12,024	3.34	108.63
24,947	12,944	12,003	3.31	107.84
24,754	12,848	11,906	3.27	107.91
24,576	12,741	11,835	3.23	107.66
24,289	12,578	11,711	3.18	107.40
24,064	12,431	11,633	3.11	106.86
23,650	12,207	11,443	3.04	106.68
23,283	12,017	11,266	2.98	106.67
23,089	11,909	11,180	2.93	106.52
22,849	11,788	11,061	2.81	106.57
2,007	1,027	980	2.69	104.80
1,591	826	765	2.87	107.97
590	299	291	2.60	102.75
621	280	341	1.99	82.11
1,149	594	555	2.91	107.03
3,215	1,648	1,567	2.97	105.17
3,213	1,650	1,563	2.95	105.57
1,355	702	653	2.87	107.50
1,218	659	559	3.13	117.89
2,037	1,089	948	2.72	114.87
3,814	1,895	1,919	2.84	98.75
1,119	608	511	2.36	118.98
920	511	409	2.96	124.94

Source : Dongshi Household Registration Office in Taichung City.

表 2-2 戶籍動態登記

單位：人、對、‰

年別及里別		遷入來源別					
		合計	自外國	自他省市(市)			
				新北市	臺北市	桃園市	臺南市
Year & Village		Total	From Foreign Countries	New Taipei City	Taipei City	Taoyuan City	Tainan City
民國103年	2014	727	14	25	19	—	16
民國104年	2015	674	17	24	16	24	11
民國105年	2016	583	14	21	13	13	11
民國106年	2017	583	14	30	14	22	11
民國107年	2018	638	5	15	17	14	16
民國108年	2019	495	11	19	6	6	11
民國109年	2020	557	6	21	14	16	18
民國110年	2021	468	6	22	5	11	8
民國111年	2022	590	62	20	9	13	5
民國112年	2023	640	95	14	7	15	10
民國113年	2024	709	22	25	10	19	9
大南里		69	4	10	—	—	1
中正里		62	1	1	2	—	1
中和里		18	—	—	—	—	—
中興里		22	3	—	—	—	3
月湖里		39	2	—	—	2	—
永源里		91	2	2	—	3	2
協成里		100	3	2	2	4	—
東興里		41	2	—	1	2	1
崑山里		30	—	—	1	—	—
復盛里		94	1	8	3	6	—
新社里		102	4	2	1	2	1
福興里		22	—	—	—	—	—
慶西里		19	—	—	—	—	—

資料來源：東勢戶政事務所。

Table 2-2 Immigrants and Emigrants

Unit : Persons ; Couples ; ‰

Immigrants by Sources							
From Other Provinces(Cities)				自本省他縣 (市)	自本市他區	初設戶籍	其他
高雄市 Kaohsiung City	臺灣省 Taiwan Province	福建省 Fuchien Province	其他省市 Other Provinces or Cities	From Other County & City of Taiwan Province	From Other Township, City& District	First Reg.	Others
21	124	2	—	—	498	7	1
28	126	4	—	—	411	13	—
20	103	4	—	—	371	13	—
4	152	—	—	—	320	16	—
13	120	1	—	—	421	16	—
10	74	2	—	—	342	14	—
16	95	3	—	—	362	6	—
20	84	1	—	—	299	12	—
23	98	2	—	—	348	10	—
8	89	3	—	—	382	17	—
16	102	3	—	—	491	12	—
2	14	—	—	—	36	2	—
1	4	1	—	—	51	—	—
1	5	—	—	—	12	—	—
—	1	—	—	—	15	—	—
—	1	1	—	—	31	2	—
4	6	—	—	—	71	1	—
1	12	1	—	—	74	1	—
2	6	—	—	—	27	—	—
—	3	—	—	—	23	3	—
4	25	—	—	—	47	—	—
1	21	—	—	—	68	2	—
—	2	—	—	—	20	—	—
—	2	—	—	—	16	1	—

Source : Dongshi Household Registration Office in Taichung City.

表 2-2 戶籍動態登記（續1）

單位：人、對、‰

年別及里別		遷出目的別					
		合計	往外國	往他省(市)			
				新北市	臺北市	桃園市	臺南市
Year & Village		Total	To Foreign Countries	New Taipei City	Taipei City	Taoyuan City	Tainan City
民國103年	2014	792	23	37	22	—	15
民國104年	2015	795	25	33	19	52	37
民國105年	2016	656	22	23	15	37	13
民國106年	2017	693	17	27	11	43	16
民國107年	2018	744	18	34	16	25	12
民國108年	2019	656	17	19	22	26	10
民國109年	2020	655	20	30	19	24	11
民國110年	2021	736	83	40	6	21	13
民國111年	2022	757	102	22	15	22	17
民國112年	2023	636	4	30	7	27	11
民國113年	2024	796	14	19	14	26	20
大南里		66	1	3	—	2	2
中正里		61	—	1	1	—	2
中和里		20	—	—	—	—	—
中興里		29	2	1	1	—	4
月湖里		15	—	—	—	2	—
永源里		119	1	4	3	5	4
協成里		102	3	2	2	4	—
東興里		20	—	—	—	1	1
崑山里		46	1	—	1	1	1
復盛里		81	2	2	4	3	—
新社里		145	3	3	2	6	1
福興里		75	1	2	—	1	5
慶西里		17	—	1	—	1	—

資料來源：東勢戶政事務所。

Table 2-2 Immigrants and Emigrants (Cont.1)

Unit : Persons ; Couples ; %

Emigrants by destinations							
To Other Provinces(Cities)				往本省他縣(市)	往本市他區	廢止戶籍	其他
高雄市 Kaohsiung City	臺灣省 Taiwan Province	福建省 Fuchien Province	其他省市 Other Provinces or Cities	To Other County & City of Taiwan Province	To Other Township, City & District	Deleted Reg.	Others
13	125	4	—	—	552	—	1
12	124	7	—	—	486	—	—
15	103	4	—	—	424	—	—
20	110	5	—	—	444	—	—
14	107	5	—	—	513	—	—
13	105	2	—	—	442	—	—
25	86	3	—	—	437	—	—
17	94	2	—	—	460	—	—
11	109	2	—	—	457	—	—
13	89	8	—	—	447	—	—
18	134	6	—	—	545	—	—
1	6	—	—	—	51	—	—
—	10	—	—	—	47	—	—
1	2	1	—	—	16	—	—
2	11	—	—	—	8	—	—
—	4	1	—	—	8	—	—
2	17	1	—	—	82	—	—
3	11	—	—	—	77	—	—
—	6	—	—	—	12	—	—
—	5	1	—	—	36	—	—
4	22	2	—	—	42	—	—
3	25	—	—	—	102	—	—
2	13	—	—	—	51	—	—
—	2	—	—	—	13	—	—

Source : Dongshi Household Registration Office in Taichung City.

表 2-2 戶籍動態登記（續2完）

單位：人、對、‰

年別及里別 Year & Village	同一區內之住址變更人數 Change Residence		出生人數 No. of Birth			粗出生率 (‰) Crude Birth Rate
			合計	男	女	
	遷入 Immigrants	遷出 Emigrants	Total	Male	Female	
民國103年 2014	354	354	222	124	98	8.78
民國104年 2015	468	468	192	103	89	7.63
民國105年 2016	430	430	203	101	102	8.11
民國106年 2017	480	480	173	83	90	6.96
民國107年 2018	463	463	168	98	70	6.81
民國108年 2019	450	450	150	77	73	6.14
民國109年 2020	465	465	125	64	61	5.17
民國110年 2021	460	460	136	68	68	5.70
民國111年 2022	407	407	101	54	47	4.30
民國112年 2023	430	430	90	52	38	3.88
民國113年 2024	643	643	110	49	61	4.79
大南里	54	57	12	7	5	5.95
中正里	44	35	9	2	7	5.66
中和里	8	6	—	—	—	—
中興里	12	18	2	2	—	3.16
月湖里	21	29	4	3	1	3.49
永源里	80	100	11	5	6	3.39
協成里	103	81	16	6	10	4.98
東興里	47	35	4	1	3	2.98
崑山里	48	52	3	3	—	2.42
復盛里	80	95	11	4	7	5.38
新社里	118	98	26	11	15	6.80
福興里	7	9	8	2	6	6.94
慶西里	21	28	4	3	1	4.32

資料來源：東勢戶政事務所。

Table 2-2 Immigrants and Emigrants (Cont.2 End)

Unit : Persons ; Couples ; ‰

死亡人數 No. of Death			粗死亡率 (‰) Crude Death Rate	結 婚 Married		離婚/終止結婚 Divorced/Terminated Marriages	
合計	男	女		對數	粗結婚率	對數	粗離婚率
				(對) Couples	(‰) Crude Marriage Rate	(對) Couples	(‰) Crude Divorce Rate
Total	Male	Female					
237	145	92	9.37	152	6.01	67	2.65
227	154	73	9.02	136	5.40	46	1.83
269	165	104	10.75	126	5.04	41	1.64
256	144	112	10.30	124	4.99	47	1.89
240	157	83	9.73	119	4.82	43	1.74
276	175	101	11.30	126	5.16	52	2.13
252	166	86	10.42	108	4.47	45	1.86
282	174	108	11.82	104	4.36	42	1.76
301	196	105	12.83	109	4.64	48	2.05
288	159	129	12.42	120	5.18	48	2.07
263	158	105	11.45	128	5.57	55	2.39
31	16	15	15.37	13	6.45	5	2.48
20	12	8	12.57	6	3.77	4	2.51
8	4	4	13.47	—	—	—	—
11	7	4	17.41	1	1.58	3	4.75
11	8	3	9.61	7	6.12	3	2.62
25	16	9	7.70	24	7.39	9	2.77
38	24	14	11.82	25	7.78	8	2.49
15	9	6	11.16	8	5.95	5	3.72
22	13	9	17.78	8	6.46	—	—
23	13	10	11.25	11	5.38	4	1.96
27	18	9	7.06	12	3.14	10	2.61
20	11	9	17.35	7	6.07	2	1.74
12	7	5	12.95	6	6.48	2	2.16

Source : Dongshi Household Registration Office in Taichung City.

表 2-3 現住人口之年齡分配

單位：人

年底別及里別			合計	0～4歲	5～9歲	10～14歲	15～19歲
End of Year & Village			Total	0～4 Years	5～9 Years	10～14 Years	15～19 Years
民國 103 年底	男	Male	13,138	524	510	762	848
End of 2014	女	Female	12,104	477	468	688	782
	計	Total	25,086	1,026	901	1,311	1,638
民國 104 年底	男	Male	13,062	551	465	684	858
End of 2015	女	Female	12,024	475	436	627	780
	計	Total	24,947	1,017	875	1,198	1,586
民國 105 年底	男	Male	12,944	532	450	628	818
End of 2016	女	Female	12,003	485	425	570	768
	計	Total	24,754	958	879	1,127	1,538
民國 106 年底	男	Male	12,848	488	459	583	811
End of 2017	女	Female	11,906	470	420	544	727
	計	Total	24,576	921	844	1,038	1,517
民國 107 年底	男	Male	12,741	491	432	532	796
End of 2018	女	Female	11,835	430	412	506	721
	計	Total	24,289	846	826	926	1,504
民國 108 年底	男	Male	12,578	446	425	487	789
End of 2019	女	Female	11,711	400	401	439	715
	計	Total	24,064	766	867	861	1,374
民國 109 年底	男	Male	12,431	404	457	438	729
End of 2020	女	Female	11,633	362	410	423	645
	計	Total	23,650	685	834	796	1,263
民國 110 年底	男	Male	12,207	357	444	403	671
End of 2021	女	Female	11,443	328	390	393	592
	計	Total	23,283	623	777	785	1,157
民國 111 年底	男	Male	12,017	329	410	406	612
End of 2022	女	Female	11,266	294	367	379	545
	計	Total	23,089	568	758	772	1,067
民國 112 年底	男	Male	11,909	293	418	392	551
End of 2023	女	Female	11,180	275	340	380	516

資料來源：東勢戶政事務所。

Table 2-3 Population by Age

Unit : Persons

20～24歲 20～24 Years	25～29歲 25～29 Years	30～34歲 30～34 Years	35～39歲 35～39 Years	40～44歲 40～44 Years	45～49歲 45～49 Years
853	793	936	1,001	1,032	1,127
782	762	972	948	846	834
1,669	1,499	1,826	1,953	1,834	1,912
868	790	912	998	985	1,091
801	709	914	955	849	821
1,739	1,489	1,740	1,919	1,805	1,944
908	790	891	982	932	1,109
831	699	849	937	873	835
1,743	1,530	1,610	1,915	1,786	1,894
904	813	842	946	932	1,071
839	717	768	969	854	823
1,690	1,580	1,517	1,862	1,792	1,866
889	810	818	931	914	1,040
801	770	699	931	878	826
1,639	1,616	1,416	1,747	1,849	1,825
860	855	749	877	932	1,007
779	761	667	870	917	818
1,637	1,644	1,372	1,682	1,841	1,794
861	861	747	832	934	960
776	783	625	850	907	834
1,560	1,706	1,330	1,570	1,811	1,720
819	893	733	809	922	881
741	813	597	761	889	839
1,533	1,658	1,386	1,425	1,796	1,704
812	867	764	758	904	873
721	791	622	667	892	831
1,511	1,613	1,418	1,351	1,721	1,718
799	862	757	739	865	862
712	751	661	612	856	856

Source : Dongshi Household Registration Office in Taichung City.

表 2-3 現住人口之年齡分配 (續1)

單位：人

年底別及里別		50～54歲	55～59歲	60～64歲	65～69歲	70～74歲
End of Year & Village		50～54 Years	55～59Years	60～64Years	65～69 Years	70～74 Years
民國 103 年底	男 Male	1,035	903	755	538	518
End of 2014	女 Female	880	771	832	568	511
	計 Total	1,916	1,716	1,639	1,197	1,021
民國 104 年底	男 Male	1,041	931	812	547	511
End of 2015	女 Female	875	785	827	650	510
	計 Total	1,920	1,696	1,637	1,331	949
民國 105 年底	男 Male	1,035	926	818	622	461
End of 2016	女 Female	885	770	819	709	488
	計 Total	1,907	1,764	1,599	1,437	931
民國 106 年底	男 Male	1,058	940	817	681	446
End of 2017	女 Female	849	824	782	756	485
	計 Total	1,883	1,837	1,596	1,500	946
民國 107 年底	男 Male	1,051	976	832	720	439
End of 2018	女 Female	832	861	764	780	507
	計 Total	1,887	1,863	1,634	1,520	1,004
民國 108 年底	男 Male	1,063	987	862	717	470
End of 2019	女 Female	824	876	772	803	534
	計 Total	1,878	1,860	1,676	1,542	1,088
民國 109 年底	男 Male	1,051	1,003	885	757	484
End of 2020	女 Female	827	857	791	785	604
	計 Total	1,912	1,866	1,664	1,538	1,227
民國 110 年底	男 Male	1,068	1,004	892	758	563
End of 2021	女 Female	844	862	772	780	664
	計 Total	1,856	1,872	1,709	1,534	1,308
民國 111 年底	男 Male	1,018	1,040	894	766	604
End of 2022	女 Female	838	832	815	768	704
	計 Total	1,851	1,862	1,759	1,555	1,375
民國 112 年底	男 Male	1,007	1,036	922	796	646
End of 2023	女 Female	844	826	837	759	729

資料來源：東勢戶政事務所。

Table 2-3 Population by Age (Cont.1)

Unit : Persons

75～79歲 75～79 Years	80～84歲 80～84 Years	85～89歲 85～89 Years	90～94歲 90～94 Years	95～99歲 95～99 Years	100 歲以上 100 Years and Over
429	299	215	49	11	—
432	296	185	54	13	3
868	595	421	113	28	3
440	290	215	60	13	—
428	305	206	53	15	3
938	591	414	125	29	5
471	276	211	68	16	—
467	315	203	57	13	5
910	638	410	146	25	7
455	305	208	76	11	2
455	333	202	70	14	5
929	656	404	164	29	5
456	313	201	89	11	—
473	343	203	75	18	5
894	677	386	192	33	5
432	315	187	106	12	—
462	362	199	86	21	5
872	670	392	207	34	7
419	309	175	107	17	1
453	361	217	100	17	6
799	747	371	207	36	8
363	355	153	99	18	2
436	392	218	108	18	6
789	710	407	202	46	6
352	325	172	90	19	2
437	385	235	112	27	4
813	717	417	187	49	7
350	328	186	76	22	2
463	389	231	111	27	5

Source : Dongshi Household Registration Office in Taichung City.

表 2-3 現住人口之年齡分配 (續2)

單位：人

年底別及里別			合計	0～4歲	5～9歲	10～14歲	15～19歲
End of Year & Village			Total	0～4 Years	5～9 Years	10～14 Years	15～19 Years
民國 113 年底 End of 2024	計	Total	22,849	535	694	776	947
	男	Male	11,788	266	367	407	491
	女	Female	11,061	269	327	369	456
大南里	計	Total	2,007	37	56	60	71
	男	Male	1,027	21	29	37	36
	女	Female	980	16	27	23	35
中正里	計	Total	1,591	42	64	57	82
	男	Male	826	22	33	27	47
	女	Female	765	20	31	30	35
中和里	計	Total	590	8	14	13	19
	男	Male	299	4	1	4	9
	女	Female	291	4	13	9	10
中興里	計	Total	621	13	4	12	23
	男	Male	280	4	2	8	13
	女	Female	341	9	2	4	10
月湖里	計	Total	1,149	21	31	51	50
	男	Male	594	15	19	28	24
	女	Female	555	6	12	23	26
永源里	計	Total	3,215	57	80	113	125
	男	Male	1,648	29	41	57	59
	女	Female	1,567	28	39	56	66
協成里	計	Total	3,213	72	85	105	152
	男	Male	1,650	36	43	44	78
	女	Female	1,563	36	42	61	74
東興里	計	Total	1,355	33	26	42	57
	男	Male	702	15	11	26	32
	女	Female	653	18	15	16	25
崑山里	計	Total	1,218	23	30	33	53
	男	Male	659	15	18	15	22
	女	Female	559	8	12	18	31
復盛里	計	Total	2,037	62	90	78	81
	男	Male	1,089	25	52	41	50
	女	Female	948	37	38	37	31

資料來源：東勢戶政事務所。

Table 2-3 Population by Age (Cont.2)

Unit : Persons

20～24歲	25～29歲	30～34歲	35～39歲	40～44歲	45～49歲
20～24 Years	25～29 Years	30～34 Years	35～39 Years	40～44 Years	45～49 Years
1,483	1,567	1,434	1,270	1,625	1,762
789	842	778	688	818	886
694	725	656	582	807	876
138	150	115	110	129	152
75	83	62	52	65	72
63	67	53	58	64	80
102	115	95	92	106	116
51	67	53	54	57	60
51	48	42	38	49	56
28	33	29	28	27	35
15	16	16	9	17	16
13	17	13	19	10	19
27	43	32	19	41	50
16	26	20	9	15	25
11	17	12	10	26	25
81	72	59	51	103	103
48	34	40	27	56	46
33	38	19	24	47	57
238	246	219	153	249	249
124	120	117	91	126	118
114	126	102	62	123	131
242	213	205	180	244	263
134	112	117	93	123	138
108	101	88	87	121	125
79	91	75	78	97	112
39	54	37	36	47	55
40	37	38	42	50	57
80	79	62	67	83	94
46	48	27	40	51	49
34	31	35	27	32	45
114	131	154	160	131	160
66	75	75	108	59	80
48	56	79	52	72	80

Source : Dongshi Household Registration Office in Taichung City.

表 2-3 現住人口之年齡分配 (續3)

單位：人

年底別及里別			50～54歲	55～59歲	60～64歲	65～69歲
End of Year & Village			50～54 Years	55～59Years	60～64Years	65～69 Years
民國 113 年底 End of 2024	計	Total	1,788	1,897	1,806	1,594
	男	Male	981	1,059	949	830
	女	Female	807	838	857	764
大南里	計	Total	185	168	158	110
	男	Male	96	95	85	63
	女	Female	89	73	73	47
中正里	計	Total	115	118	128	110
	男	Male	57	67	67	59
	女	Female	58	51	61	51
中和里	計	Total	44	62	60	55
	男	Male	24	39	34	34
	女	Female	20	23	26	21
中興里	計	Total	61	61	58	55
	男	Male	31	29	24	19
	女	Female	30	32	34	36
月湖里	計	Total	92	83	81	84
	男	Male	47	47	37	43
	女	Female	45	36	44	41
永源里	計	Total	251	275	248	235
	男	Male	136	158	134	123
	女	Female	115	117	114	112
協成里	計	Total	242	252	254	227
	男	Male	143	141	127	108
	女	Female	99	111	127	119
東興里	計	Total	109	100	106	98
	男	Male	63	55	55	57
	女	Female	46	45	51	41
崑山里	計	Total	99	88	91	102
	男	Male	56	57	53	54
	女	Female	43	31	38	48
復盛里	計	Total	163	183	141	132
	男	Male	89	107	82	68
	女	Female	74	76	59	64

資料來源：東勢戶政事務所。

Table 2-3 Population by Age (Cont.3)

Unit : Persons

70～74歲 70～74 Years	75～79歲 75～79 Years	80～84歲 80～84 Years	85～89歲 85～89 Years	90～94歲 90～94 Years	95～99歲 95～99 Years	100 歲以上 100 Years and Over
1,404	863	708	448	179	60	9
641	383	312	199	71	28	3
763	480	396	249	108	32	6
132	89	66	56	18	6	1
50	43	32	22	4	4	1
82	46	34	34	14	2	—
108	55	50	22	11	3	—
41	27	18	13	4	2	—
67	28	32	9	7	1	—
48	31	32	17	5	2	—
23	13	12	10	2	1	—
25	18	20	7	3	1	—
60	26	21	6	7	—	2
16	8	6	2	6	—	1
44	18	15	4	1	—	1
77	47	36	17	9	1	—
33	22	14	8	6	—	—
44	25	22	9	3	1	—
186	110	98	56	18	9	—
86	51	44	26	5	3	—
100	59	54	30	13	6	—
173	115	104	60	17	6	2
73	61	45	23	7	4	—
100	54	59	37	10	2	2
95	53	45	36	15	6	2
53	21	19	20	4	3	—
42	32	26	16	11	3	2
85	50	56	27	12	3	1
40	23	26	13	4	1	1
45	27	30	14	8	2	—
91	73	39	35	14	5	—
49	28	15	13	5	2	—
42	45	24	22	9	3	—

Source : Dongshi Household Registration Office in Taichung City.

表 2-3 現住人口之年齡分配 (續4)

單位：人

年底別及里別			合計	0～4歲	5～9歲	10～14歲	15～19歲
End of Year & Village			Total	0～4 Years	5～9 Years	10～14 Years	15～19 Years
新社里	計	Total	3,814	122	182	173	174
	男	Male	1,895	57	100	98	92
	女	Female	1,919	65	82	75	82
福興里	計	Total	1,119	28	16	20	31
	男	Male	608	13	8	12	11
	女	Female	511	15	8	8	20
慶西里	計	Total	920	17	16	19	29
	男	Male	511	10	10	10	18
	女	Female	409	7	6	9	11

資料來源：東勢戶政事務所。

Table 2-3 Population by Age (Cont.4)

Unit : Persons

20～24歲	25～29歲	30～34歲	35～39歲	40～44歲	45～49歲
20～24 Years	25～29 Years	30～34 Years	35～39 Years	40～44 Years	45～49 Years
233	273	277	235	287	280
118	138	155	118	138	140
115	135	122	117	149	140
66	63	60	42	67	72
33	33	33	21	35	39
33	30	27	21	32	33
55	58	52	55	61	76
24	36	26	30	29	48
31	22	26	25	32	28

Source : Dongshi Household Registration Office in Taichung City.

表 2-3 現住人口之年齡分配（續5完）

單位：人

年底別及里別		50～54歲	55～59歲	60～64歲	65～69歲	70～74歲
End of Year & Village		50～54 Years	55～59Years	60～64Years	65～69 Years	70～74 Years
新社里	計 Total	270	288	269	233	220
	男 Male	135	128	133	108	110
	女 Female	135	160	136	125	110
福興里	計 Total	94	132	118	91	70
	男 Male	61	83	67	56	35
	女 Female	33	49	51	35	35
慶西里	計 Total	63	87	94	62	59
	男 Male	43	53	51	38	32
	女 Female	20	34	43	24	27

資料來源：東勢戶政事務所。

Table 2-3 Population by Age (Cont.5 End)

Unit : Persons

75～79歲 75～79 Years	80～84歲 80～84 Years	85～89歲 85～89 Years	90～94歲 90～94 Years	95～99歲 95～99 Years	100 歲以上 100 Years and Over
127	80	61	23	7	—
46	42	22	12	5	—
81	38	39	11	2	—
61	46	25	15	2	—
27	21	14	6	—	—
34	25	11	9	2	—
26	35	30	15	10	1
13	18	13	6	3	—
13	17	17	9	7	1

Source : Dongshi Household Registration Office in Taichung City.

表 2-4 15歲以上現住人口之教育程度
—按年齡別分

單位：人

年底別及 年齡組別 End of Year & Range of Age	性別 Sex	總計 Grand Total	識字者				
			合計 Total	博士 Doctor		碩士 Master	
				畢業 Graduated	肄業 Ungraduated	畢業 Graduated	肄業 Ungraduated
民國103年底 End of 2014	計 Total	21,813	21,223	23	19	369	151
	男 Male	11,342	11,242	18	12	235	89
	女 Female	10,471	9,981	5	7	134	62
民國104年底 End of 2015	計 Total	21,848	21,283	23	20	382	170
	男 Male	11,362	11,268	19	13	250	92
	女 Female	10,486	10,015	4	7	132	78
民國105年底 End of 2016	計 Total	21,857	21,341	23	22	406	189
	男 Male	11,334	11,256	20	14	261	96
	女 Female	10,523	10,085	3	8	145	93
民國106年底 End of 2017	計 Total	21,790	21,319	22	24	428	179
	男 Male	11,318	11,249	19	16	273	95
	女 Female	10,472	10,070	3	8	155	84
民國107年底 End of 2018	計 Total	21,790	21,319	22	24	428	179
	男 Male	11,318	11,249	19	16	273	95
	女 Female	10,472	10,070	3	8	155	84
民國108年底 End of 2019	計 Total	21,691	21,285	26	21	469	170
	男 Male	11,220	11,165	22	14	288	86
	女 Female	10,471	10,120	4	7	181	84
民國109年底 End of 2020	計 Total	21,570	21,191	26	20	489	163
	男 Male	11,132	11,081	21	14	295	88
	女 Female	10,438	10,110	5	6	194	75
民國110年底 End of 2021	計 Total	21,335	20,981	28	23	488	195
	男 Male	11,003	10,956	22	15	294	109
	女 Female	10,332	10,025	6	8	194	86
民國111年底 End of 2022	計 Total	21,098	20,772	27	20	496	201
	男 Male	10,872	10,829	22	14	300	111
	女 Female	10,226	9,943	5	6	196	90
民國112年底 End of 2023	計 Total	20,991	20,699	28	19	523	197
	男 Male	10,806	10,770	24	14	317	100
	女 Female	10,185	9,929	4	5	206	97

資料來源：東勢戶政事務所。

Table 2-4 Educational Attainment of Resident Population Aged 15 &
Over - by Age

Unit : Persons

Literate					
大學(含獨立學院) University & College		專科 Junior College			
		二、三年制 2 or 3 Years		五年制後二年 Last 2 Years of 5-Year Program	
畢業 Graduated	肄業 Ungraduated	畢業 Graduated	肄業 Ungraduated	畢業 Graduated	肄業 Ungraduated
2,334	1,256	944	232	683	45
1,109	640	505	118	413	29
1,225	616	439	114	270	16
2,508	1,175	939	243	686	41
1,211	604	498	124	410	28
1,297	571	441	119	276	13
2,635	1,223	942	234	683	41
1,265	630	494	124	406	28
1,370	593	448	110	277	13
2,774	1,220	950	229	679	39
1,329	627	499	127	407	28
1,445	593	451	102	272	11
2,774	1,220	950	229	679	39
1,329	627	499	127	407	28
1,445	593	451	102	272	11
3,047	1,233	946	215	672	34
1,462	640	506	115	405	24
1,585	593	440	100	267	10
3,147	1,269	943	216	666	35
1,504	664	505	120	398	24
1,643	605	438	96	268	11
3,231	1,287	930	208	653	35
1,536	690	498	119	389	24
1,695	597	432	89	264	11
3,308	1,284	915	201	649	35
1,569	698	495	116	384	23
1,739	586	420	85	265	12
3,422	1,280	907	192	643	35
1,630	696	491	110	382	23
1,792	584	416	82	261	12

Source : Dongshi Household Registration Office in Taichung City.

表 2-4 15歲以上現住人口之教育程度
—按年齡別分（續1）

單位：人

年底別及 年齡組別 End of Year & Range of Age	性別 Sex	識字者				
		高級中等 Senior High School				
		普通教育(高中) General		職業教育(高職) Vocational		
		畢業 Graduated	肄業 Ungraduated	畢業 Graduated	肄業 Ungraduated	五專前三年肄業 First 3 Years at 5-Year Junior College Ungraduated
民國103年底 End of 2014	計 Total	1,038	446	4,493	1,120	73
	男 Male	548	245	2,609	669	18
	女 Female	490	201	1,884	451	55
民國104年底 End of 2015	計 Total	1,052	425	4,532	1,157	69
	男 Male	559	223	2,642	687	18
	女 Female	493	202	1,890	470	51
民國105年底 End of 2016	計 Total	1,042	424	4,566	1,185	68
	男 Male	549	226	2,663	703	15
	女 Female	493	198	1,903	482	53
民國106年底 End of 2017	計 Total	1,030	431	4,568	1,220	75
	男 Male	540	223	2,679	728	14
	女 Female	490	208	1,889	492	61
民國107年底 End of 2018	計 Total	1,030	431	4,568	1,220	75
	男 Male	540	223	2,679	728	14
	女 Female	490	208	1,889	492	61
民國108年底 End of 2019	計 Total	1,024	444	4,606	1,154	81
	男 Male	536	240	2,686	692	17
	女 Female	488	204	1,920	462	64
民國109年底 End of 2020	計 Total	1,027	441	4,609	1,104	84
	男 Male	537	252	2,680	668	16
	女 Female	490	189	1,929	436	68
民國110年底 End of 2021	計 Total	1,009	421	4,557	1,081	79
	男 Male	527	245	2,651	652	14
	女 Female	482	176	1,906	429	65
民國111年底 End of 2022	計 Total	999	417	4,570	1,023	76
	男 Male	524	231	2,651	633	16
	女 Female	475	186	1,919	390	60
民國112年底 End of 2023	計 Total	999	402	4,599	1,003	75
	男 Male	522	213	2,672	612	16
	女 Female	477	189	1,927	391	59

資料來源：東勢戶政事務所。

Table 2-4 Educational Attainment of Resident Population Aged 15 & Over - by Age(Cont.1)

Unit : Persons

Literate							不識字者 Illiterate
國 (初) 中 Junior High School		初 職 Junior Vocational School		小 學 Primary School		自 修 Self-study	
畢 業 Graduated	肄 業 Ungraduated	畢 業 Graduated	肄 業 Ungraduated	畢 業 Graduated	肄 業 Ungraduated		
3,320	223	181	29	3,700	443	101	590
1,938	111	147	25	1,597	136	31	100
1,382	112	34	4	2,103	307	70	490
3,254	278	179	26	3,615	414	95	565
1,893	143	144	22	1,539	120	29	94
1,361	135	35	4	2,076	294	66	471
3,205	237	171	25	3,502	427	91	516
1,858	120	136	21	1,469	129	29	78
1,347	117	35	4	2,033	298	62	438
3,167	224	169	23	3,389	393	86	471
1,836	121	134	19	1,403	106	26	69
1,331	103	35	4	1,986	287	60	402
3,167	224	169	23	3,389	393	86	471
1,836	121	134	19	1,403	106	26	69
1,331	103	35	4	1,986	287	60	402
3,128	226	151	21	3,172	370	75	406
1,790	121	118	17	1,269	97	20	55
1,338	105	33	4	1,903	273	55	351
3,095	219	146	21	3,057	344	70	379
1,759	112	113	17	1,190	85	19	51
1,336	107	33	4	1,867	259	51	328
3,063	162	139	20	2,946	359	67	354
1,733	84	107	16	1,120	93	18	47
1,330	78	32	4	1,826	266	49	307
3,017	199	125	19	2,824	305	62	326
1,705	100	94	15	1,041	72	15	43
1,312	99	31	4	1,783	233	47	283
3,007	191	120	17	2,702	284	54	292
1,693	95	90	13	976	67	14	36
1,314	96	30	4	1,726	217	40	256

Source : Dongshi Household Registration Office in Taichung City.

表 2-4 15歲以上現住人口之教育程度
—按年齡別分（續2）

單位：人

年底、性別及年齡組別 End of Year, Sex & Range of Age		總 計 Grand Total	識字者			
			合 計 Total	博 士 Doctor		碩 士
				畢 業 Graduated	肄 業 Ungraduated	畢 業 Graduated
民國113底	計 Total	20,844	20,579	25	20	539
End of 2024	男 Male	10,748	10,719	20	14	328
	女 Female	10,096	9,860	5	6	211
15-19歲	計 Total	947	947	—	—	—
15-19 Years	男 Male	491	491	—	—	—
	女 Female	456	456	—	—	—
20-24歲	計 Total	1,483	1,483	—	1	12
20-24 Years	男 Male	789	789	—	—	5
	女 Female	694	694	—	1	7
25-29歲	計 Total	1,567	1,567	—	1	75
25-29 Years	男 Male	842	842	—	—	49
	女 Female	725	725	—	1	26
30-34歲	計 Total	1,434	1,434	2	2	102
30-34 Years	男 Male	778	778	1	1	57
	女 Female	656	656	1	1	45
35-39歲	計 Total	1,270	1,270	3	2	75
35-39 Years	男 Male	688	688	3	2	42
	女 Female	582	582	—	—	33
40-44歲	計 Total	1,625	1,625	1	4	70
40-44 Years	男 Male	818	818	1	4	45
	女 Female	807	807	—	—	25
45-49歲	計 Total	1,762	1,762	4	4	41
45-49 Years	男 Male	886	886	3	3	20
	女 Female	876	876	1	1	21
50-54歲	計 Total	1,788	1,788	5	2	53
50-54 Years	男 Male	981	981	3	1	37
	女 Female	807	807	2	1	16
55-59歲	計 Total	1,897	1,893	2	2	52
55-59 Years	男 Male	1,059	1,059	2	1	32
	女 Female	838	834	—	1	20
60-64歲	計 Total	1,806	1,801	5	1	27
60-64 Years	男 Male	949	949	5	1	18
	女 Female	857	852	—	—	9
65歲以上	計 Total	5,265	5,009	3	1	32
65 Years & Over	男 Male	2,467	2,438	2	1	23
	女 Female	2,798	2,571	1	—	9

資料來源：東勢戶政事務所。

Table 2-4 Educational Attainment of Resident Population Aged 15 & Over —by Age (Cont.2)

Unit : Persons

Literate						
Master	大學(含獨立學院) University & College		專科 二、三年制 2 or 3 Years		Junior College 五年制後二年 Last 2 Years of 5-Year Program	
			畢業	肄業	畢業	肄業
肄業 Ungraduated	畢業 Graduated	肄業 Ungraduated	畢業 Graduated	肄業 Ungraduated	畢業 Graduated	肄業 Ungraduated
219	3,483	1,256	917	196	633	47
106	1,676	680	501	113	381	26
113	1,807	576	416	83	252	21
—	—	228	—	4	—	8
—	—	114	—	3	—	—
—	—	114	—	1	—	8
63	334	584	23	19	27	—
30	150	305	12	12	4	—
33	184	279	11	7	23	—
45	794	178	25	20	10	2
19	363	105	17	11	6	2
26	431	73	8	9	4	—
26	738	112	26	11	4	—
13	346	70	13	4	2	—
13	392	42	13	7	2	—
19	510	55	55	28	12	—
14	232	37	38	18	3	—
5	278	18	17	10	9	—
16	381	36	133	52	28	7
7	176	15	59	29	16	1
9	205	21	74	23	12	6
21	230	22	243	27	69	8
8	113	10	111	18	38	5
13	117	12	132	9	31	3
7	156	14	152	14	124	6
2	82	6	82	7	75	4
5	74	8	70	7	49	2
14	97	9	97	9	118	8
8	50	4	57	5	70	6
6	47	5	40	4	48	2
5	95	6	68	8	89	4
3	51	5	46	2	58	4
2	44	1	22	6	31	—
3	148	12	95	4	152	4
2	113	9	66	4	109	4
1	35	3	29	—	43	—

Source : Dongshi Household Registration Office in Taichung City.

表 2-4 15歲以上現住人口之教育程度
—按年齡別分（續3完）

單位：人

年底、性別及年齡組別 End of Year, Sex & Range of Age		識字者				
		高級中等 Senior High School				
		普通教育(高中)		職業教育(高職)		
		General		Vocational		五專前三年肄業
		畢業	肄業	畢業	肄業	First 3 Years at 5-Year Junior College Ungraduated
		Graduated	Ungraduated	Graduated	Ungraduated	
民國113底	計 Total	985	380	4,610	997	62
End of 2024	男 Male	510	206	2,691	617	16
	女 Female	475	174	1,919	380	46
15-19歲	計 Total	10	177	44	391	26
15-19 Years	男 Male	7	86	26	219	5
	女 Female	3	91	18	172	21
20-24歲	計 Total	24	10	248	103	20
20-24 Years	男 Male	15	8	154	81	4
	女 Female	9	2	94	22	16
25-29歲	計 Total	35	9	297	47	4
25-29 Years	男 Male	20	7	201	27	2
	女 Female	15	2	96	20	2
30-34歲	計 Total	30	11	276	62	2
30-34 Years	男 Male	17	8	178	52	1
	女 Female	13	3	98	10	1
35-39歲	計 Total	72	18	247	70	6
35-39 Years	男 Male	43	13	142	46	2
	女 Female	29	5	105	24	4
40-44歲	計 Total	78	31	449	116	2
40-44 Years	男 Male	39	17	231	76	1
	女 Female	39	14	218	40	1
45-49歲	計 Total	90	21	588	52	—
45-49 Years	男 Male	34	7	326	25	—
	女 Female	56	14	262	27	—
50-54歲	計 Total	150	24	664	44	1
50-54 Years	男 Male	70	15	371	23	—
	女 Female	80	9	293	21	1
55-59歲	計 Total	174	32	645	38	1
55-59 Years	男 Male	90	15	371	24	1
	女 Female	84	17	274	14	—
60-64歲	計 Total	124	18	467	38	—
60-64 Years	男 Male	54	9	258	24	—
	女 Female	70	9	209	14	—
65歲以上	計 Total	198	29	685	36	—
65 Years & Over	男 Male	121	21	433	20	—
	女 Female	77	8	252	16	—

資料來源：東勢戶政事務所。

Table 2-4 Educational Attainment of Resident Population Aged 15 & Over—by Age (Cont.3 End)

Literate							Unit : Persons
國(初)中 Junior High School		初職 Junior Vocational School		小學 Primary School		自修	不識字 Illiterate
畢業 Graduated	肄業 Ungraduated	畢業 Graduated	肄業 Ungraduated	畢業 Graduated	肄業 Ungraduated	Self-Study	
2,981	187	118	17	2,592	262	53	265
1,657	91	87	13	914	59	13	29
1,324	96	31	4	1,678	203	40	236
14	40	—	—	—	5	—	—
7	20	—	—	—	4	—	—
7	20	—	—	—	1	—	—
12	2	—	—	—	1	—	—
6	2	—	—	—	1	—	—
6	—	—	—	—	—	—	—
23	1	—	—	1	—	—	—
12	1	—	—	—	—	—	—
11	—	—	—	1	—	—	—
28	—	—	—	2	—	—	—
14	—	—	—	1	—	—	—
14	—	—	—	1	—	—	—
55	26	—	—	12	5	—	—
30	19	—	—	2	2	—	—
25	7	—	—	10	3	—	—
172	14	—	—	21	13	1	—
98	2	—	—	—	1	—	—
74	12	—	—	21	12	1	—
285	16	—	—	32	9	—	—
161	2	—	—	2	—	—	—
124	14	—	—	30	9	—	—
339	6	—	—	20	6	1	—
197	2	—	—	3	—	1	—
142	4	—	—	17	6	—	—
546	5	—	—	39	4	1	4
313	3	—	—	7	—	—	—
233	2	—	—	32	4	1	4
691	12	—	—	133	8	2	5
366	6	—	—	38	—	1	—
325	6	—	—	95	8	1	5
816	65	118	17	2,332	211	48	256
453	34	87	13	861	51	11	29
363	31	31	4	1,471	160	37	227

Source : Dongshi Household Registration Office in Taichung City.

表 2-5 現住人口之婚姻狀況 —按年齡別分

單位：人

年底別及 年齡組別 End of Year & Range of Age	總 計 Grand Total			未 婚 Unmarried		
	計 Total	男 Male	女 Female	計 Total	男 Male	女 Female
民國103年底 End of 2014	25,242	13,138	12,104	10,163	5,591	4,572
民國104年底 End of 2015	25,086	13,062	12,024	10,061	5,561	4,500
民國105年底 End of 2016	24,947	12,944	12,003	10,004	5,508	4,496
民國106年底 End of 2017	24,754	12,848	11,906	9,924	5,454	4,470
民國107年底 End of 2018	24,576	12,741	11,835	9,818	5,394	4,424
民國108年底 End of 2019	24,289	12,578	11,711	9,653	5,324	4,329

資料來源：東勢戶政事務所。

附 註：108年起人數包含相同性別。

Table 2-5 The Marital Status of the Population —by Age

Unit : Persons

有 偶 Currently Married			離婚/終止結婚 Divorced/Terminated Marriages			喪 偶 Widowed		
計 Total	男 Male	女 Female	計 Total	男 Male	女 Female	計 Total	男 Male	女 Female
11,742	6,231	5,511	1,494	919	575	1,843	397	1,446
11,613	6,175	5,438	1,527	930	597	1,885	396	1,489
11,492	6,109	5,383	1,557	938	619	1,894	389	1,505
11,348	6,042	5,306	1,574	955	619	1,908	397	1,511
11,202	5,977	5,225	1,629	986	643	1,927	384	1,543
11,025	5,886	5,139	1,709	995	714	1,981	380	1,601

Source : Dongshi Household Registration Office in Taichung City.

Note : Since 2019, numbers include the same sex.

表 2-5 現住人口之婚姻狀況—按年齡別分(續1)

單位：人

年底別及 年齡組別		總計 Grand Total			未婚 Unmarried		
		合計 Total	男 Male	女 Female	合計 Total	男 Male	女 Female
民國109年底	End of 2020	24,064	12,431	11,633	9,526	5,266	4,260
民國110年底	End of 2021	23,650	12,207	11,443	9,300	5,174	4,126
民國111年底	End of 2022	23,283	12,017	11,266	9,086	5,089	3,997
民國112年底	End of 2023	23,089	11,909	11,180	8,995	5,024	3,971
民國113年底	End of 2024	22,849	11,788	11,061	8,819	4,908	3,911
未滿15歲	Under 15 Years	2,005	1,040	965	2,005	1,040	965
15-19歲	15-19 Years	947	491	456	946	491	455
20-24歲	20-24 Years	1,483	789	694	1,404	752	652
25-29歲	25-29 Years	1,567	842	725	1,286	727	559
30-34歲	30-34 Years	1,434	778	656	916	540	376
35-39歲	35-39 Years	1,270	688	582	543	345	198
40-44歲	40-44 Years	1,625	818	807	498	305	193
45-49歲	45-49 Years	1,762	886	876	434	250	184
50-54歲	50-54 Years	1,788	981	807	300	177	123
55-59歲	55-59 Years	1,897	1,059	838	223	132	91
60-64歲	60-64 Years	1,806	949	857	134	79	55
65-69歲	65-69 Years	1,594	830	764	60	35	25
70-74歲	70-74 Years	1,404	641	763	41	24	17
75-79歲	75-79 Years	863	383	480	17	7	10
80-84歲	80-84 Years	708	312	396	8	3	5
85-89歲	85-89 Years	448	199	249	3	1	2
90-94歲	90-94 Years	179	71	108	—	—	—
95-99歲	95-99 Years	60	28	32	1	—	1
100歲以上	100 Years & Over	9	3	6	—	—	—

資料來源：東勢戶政事務所。

Table 2-5 The Marital Status of the Population—by Age (Cont.1)

Unit : Persons

有偶 Currently Married					
不同性別 Different Sex			相同性別 Same Sex		
合計 Total	男 Male	女 Female	合計 Total	男 Male	女 Female
10,838	5,787	5,051	3	2	1
10,587	5,639	4,948	5	2	3
10,368	5,528	4,840	8	3	5
10,231	5,459	4,772	9	4	5
10,124	5,433	4,691	5	3	2
—	—	—	—	—	—
1	—	1	—	—	—
67	31	36	—	—	—
218	85	133	—	—	—
461	208	253	2	1	1
590	277	313	2	1	1
886	408	478	—	—	—
1,043	502	541	—	—	—
1,148	627	521	1	1	—
1,250	712	538	—	—	—
1,260	696	564	—	—	—
1,154	661	493	—	—	—
907	495	412	—	—	—
521	307	214	—	—	—
372	240	132	—	—	—
186	137	49	—	—	—
48	36	12	—	—	—
12	11	1	—	—	—
—	—	—	—	—	—

Source : Dongshi Household Registration Office in Taichung City.

表 2-5 現住人口之婚姻狀況—按年齡別分(續2完)

單位：人

年底別及 年齡組別 End of Year & Range of Age		離婚/終止結婚 Divorced/Terminated Marriages					
		不同性別 Different Sex			相同性別 Same Sex		
		合計 Total	男 Male	女 Female	合計 Total	男 Male	女 Female
民國109年底	End of 2020	1,708	995	713	1	—	1
民國110年底	End of 2021	1,740	1,006	734	2	1	1
民國111年底	End of 2022	1,770	1,014	756	2	1	1
民國112年底	End of 2023	1,834	1,056	778	4	1	3
民國113年底	End of 2024	1,856	1,077	779	8	3	5
未滿15歲	Under 15 Years	—	—	—	—	—	—
15-19歲	15-19 Years	—	—	—	—	—	—
20-24歲	20-24 Years	11	5	6	1	1	—
25-29歲	25-29 Years	60	29	31	2	1	1
30-34歲	30-34 Years	54	29	25	1	—	1
35-39歲	35-39 Years	128	64	64	2	—	2
40-44歲	40-44 Years	213	100	113	1	—	1
45-49歲	45-49 Years	239	125	114	1	1	—
50-54歲	50-54 Years	284	171	113	—	—	—
55-59歲	55-59 Years	319	199	120	—	—	—
60-64歲	60-64 Years	235	140	95	—	—	—
65-69歲	65-69 Years	152	98	54	—	—	—
70-74歲	70-74 Years	99	67	32	—	—	—
75-79歲	75-79 Years	39	31	8	—	—	—
80-84歲	80-84 Years	15	12	3	—	—	—
85-89歲	85-89 Years	5	4	1	—	—	—
90-94歲	90-94 Years	2	2	—	—	—	—
95-99歲	95-99 Years	—	—	—	—	—	—
100歲以上	100 Years & Over	1	1	—	—	—	—

資料來源：東勢戶政事務所。

Table 2-5 The Marital Status of the Population—by Age (Cont.2 End)

Unit : Persons

喪偶 Widowed					
不同性別 Different Sex			相同性別 Same Sex		
合計 Total	男 Male	女 Female	合計 Total	男 Male	女 Female
1,988	381	1,607	—	—	—
2,016	385	1,631	—	—	—
2,049	382	1,667	—	—	—
2,016	365	1,651	—	—	—
2,037	364	1,673	—	—	—
—	—	—	—	—	—
—	—	—	—	—	—
—	—	—	—	—	—
1	—	1	—	—	—
—	—	—	—	—	—
5	1	4	—	—	—
27	5	22	—	—	—
45	8	37	—	—	—
55	5	50	—	—	—
105	16	89	—	—	—
177	34	143	—	—	—
228	36	192	—	—	—
357	55	302	—	—	—
286	38	248	—	—	—
313	57	256	—	—	—
254	57	197	—	—	—
129	33	96	—	—	—
47	17	30	—	—	—
8	2	6	—	—	—

Source : Dongshi Household Registration Office in Taichung City.

表 2-6 現住人口之婚姻狀況—按里別分

單位：人

年底別及里別 End of Year & Village	總計 Grand Total			未婚 Unmarried		
	合計 Total	男 Male	女 Female	合計 Total	男 Male	女 Female
民國103年底 End of 2014	25,242	13,138	12,104	10,163	5,591	4,572
民國104年底 End of 2015	25,086	13,062	12,024	10,061	5,561	4,500
民國105年底 End of 2016	24,947	12,944	12,003	10,004	5,508	4,496
民國106年底 End of 2017	24,754	12,848	11,906	9,924	5,454	4,470
民國107年底 End of 2018	24,576	12,741	11,835	9,818	5,394	4,424
民國108年底 End of 2019	24,289	12,578	11,711	9,653	5,324	4,329

資料來源：東勢戶政事務所。

附註：108年起人數包含相同性別。

Table 2-6 The Marital Status of the Population—by Village

Unit : Persons

有偶 Currently Married			離婚/終止結婚 Divorced/Terminated Marriages			喪偶 Widowed		
合計 Total	男 Male	女 Female	合計 Total	男 Male	女 Female	合計 Total	男 Male	女 Female
11,742	6,231	5,511	1,494	919	575	1,843	397	1,446
11,613	6,175	5,438	1,527	930	597	1,885	396	1,489
11,492	6,109	5,383	1,557	938	619	1,894	389	1,505
11,348	6,042	5,306	1,574	955	619	1,908	397	1,511
11,202	5,977	5,225	1,629	986	643	1,927	384	1,543
11,025	5,886	5,139	1,709	995	714	1,981	380	1,601

Source : Dongshi Household Registration Office in Taichung City.

Note : Since 2019, numbers include the same sex.

表 2-6 現住人口之婚姻狀況—按里別分 (續1)

單位：人

年底別及里別 End of Year & Village		總計 Grand Total			未婚 Unmarried		
		合計 Total	男 Male	女 Female	合計 Total	男 Male	女 Female
民國109年底	End of 2020	24,064	12,431	11,633	9,526	5,266	4,260
民國110年底	End of 2021	23,650	12,207	11,443	9,300	5,174	4,126
民國111年底	End of 2022	23,283	12,017	11,266	9,086	5,089	3,997
民國112年底	End of 2023	23,089	11,909	11,180	8,995	5,024	3,971
民國113年底	End of 2024	22,849	11,788	11,061	8,819	4,908	3,911
大南里		2,007	1,027	980	790	436	354
中正里		1,591	826	765	641	365	276
中和里		590	299	291	179	89	90
中興里		621	280	341	212	121	91
月湖里		1,149	594	555	462	272	190
永源里		3,215	1,648	1,567	1,246	666	580
協成里		3,213	1,650	1,563	1,250	692	558
東興里		1,355	702	653	480	267	213
崑山里		1,218	659	559	432	243	189
復盛里		2,037	1,089	948	814	479	335
新社里		3,814	1,895	1,919	1,606	885	721
福興里		1,119	608	511	389	212	177
慶西里		920	511	409	318	181	137

資料來源：東勢戶政事務所。

Table 2-6 The Marital Status of the Population—by Village (Cont.1)

Unit : Persons

有偶 Currently Married					
不同性別 Different Sex			相同性別 Same Sex		
合計 Total	男 Male	女 Female	合計 Total	男 Male	女 Female
10,838	5,787	5,051	3	2	1
10,587	5,639	4,948	5	2	3
10,368	5,528	4,840	8	3	5
10,231	5,459	4,772	9	4	5
10,124	5,433	4,691	5	3	2
841	450	391	2	—	2
712	375	337	—	—	—
293	159	134	—	—	—
211	112	99	1	1	—
498	266	232	—	—	—
1,461	783	678	—	—	—
1,440	756	684	2	2	—
625	336	289	—	—	—
589	342	247	—	—	—
850	463	387	—	—	—
1,651	828	823	—	—	—
499	308	191	—	—	—
454	255	199	—	—	—

Source : Dongshi Household Registration Office in Taichung City.

表 2-6 現住人口之婚姻狀況—按里別分 (續2完)

單位：人

年底別及里別 End of Year & Village		離婚/終止結婚 Divorced/Terminated Marriages					
		不同性別 Different Sex			相同性別 Same Sex		
		合計 Total	男 Male	女 Female	合計 Total	男 Male	女 Female
民國109年底	End of 2020	1,708	995	713	1	—	1
民國110年底	End of 2021	1,740	1,006	734	2	1	1
民國111年底	End of 2022	1,770	1,014	756	2	1	1
民國112年底	End of 2023	1,834	1,056	778	4	1	3
民國113年底	End of 2024	1,856	1,077	779	8	3	5
大南里		157	99	58	1	—	1
中正里		111	64	47	—	—	—
中和里		64	40	24	—	—	—
中興里		86	40	46	2	1	1
月湖里		94	42	52	—	—	—
永源里		250	146	104	—	—	—
協成里		254	153	101	2	2	—
東興里		125	75	50	1	—	1
崑山里		71	48	23	—	—	—
復盛里		199	117	82	1	—	1
新社里		268	134	134	1	—	1
福興里		108	69	39	—	—	—
慶西里		69	50	19	—	—	—

資料來源：東勢戶政事務所。

Table 2-6 The Marital Status of the Population—by Village (Cont.2 End)

Unit : Persons

喪偶 Widowed					
不同性別 Different Sex			相同性別 Same Sex		
合計 Total	男 Male	女 Female	合計 Total	男 Male	女 Female
1,988	381	1,607	—	—	—
2,016	385	1,631	—	—	—
2,049	382	1,667	—	—	—
2,016	365	1,651	—	—	—
2,037	364	1,673	—	—	—
216	42	174	—	—	—
127	22	105	—	—	—
54	11	43	—	—	—
109	5	104	—	—	—
95	14	81	—	—	—
258	53	205	—	—	—
265	45	220	—	—	—
124	24	100	—	—	—
126	26	100	—	—	—
173	30	143	—	—	—
288	48	240	—	—	—
123	19	104	—	—	—
79	25	54	—	—	—

Source : Dongshi Household Registration Office in Taichung City.

表 2-7 現住原住民戶口數

單位：人、戶

年底別及里別 End of Year & Village		戶數 (戶) No. of Households (Households)				
		合 計 Total	平地原住民 Indigene of Plain-land	山地原住民 Indigene of Mountain	總 計 Grand	
					合計 Total	男 Male
民國103年底	End of 2014	84	21	63	273	108
民國104年底	End of 2015	85	20	65	271	101
民國105年底	End of 2016	90	23	67	274	101
民國106年底	End of 2017	100	29	71	297	118
民國107年底	End of 2018	99	31	68	301	119
民國108年底	End of 2019	96	31	65	301	114
民國109年底	End of 2020	99	30	69	294	111
民國110年底	End of 2021	103	34	69	296	117
民國111年底	End of 2022	114	37	77	307	120
民國112年底	End of 2023	115	36	79	308	110
民國113年底	End of 2024	123	42	81	314	109
大南里		6	2	4	16	3
中正里		4	1	3	11	4
中和里		4	4	—	11	3
中興里		3	2	1	7	3
月湖里		5	—	5	13	2
永源里		14	5	9	37	13
協成里		14	4	10	35	11
東興里		6	3	3	13	4
崑山里		5	3	2	15	6
復盛里		33	9	24	68	26
新社里		21	6	15	73	28
福興里		5	3	2	9	5
慶西里		3	—	3	6	1

資料來源：東勢戶政事務所。

Table 2-7 Households and Persons of Resident Indigene

Unit : Persons 、Households

人口數(人) No. of Population (Persons)						
Total	平地原住民 Indigene of Plain-land			山地原住民 Indigene of Mountain		
女 Female	合計 Total	男 Male	女 Female	合計 Total	男 Male	女 Female
165	74	32	42	199	76	123
170	72	29	43	199	72	127
173	77	30	47	197	71	126
179	82	35	47	215	83	132
182	88	35	53	213	84	129
187	96	36	60	205	78	127
183	82	31	51	212	80	132
179	78	30	48	218	87	131
187	84	31	53	223	89	134
198	87	29	58	221	81	140
205	97	36	61	217	73	144
13	7	—	7	9	3	6
7	2	—	2	9	4	5
8	11	3	8	—	—	—
4	3	1	2	4	2	2
11	2	1	1	11	1	10
24	14	6	8	23	7	16
24	7	2	5	28	9	19
9	6	2	4	7	2	5
9	7	2	5	8	4	4
42	16	8	8	52	18	34
45	17	8	9	56	20	36
4	4	3	1	5	2	3
5	1	—	1	5	1	4

Source : Dongshi Household Registration Office in Taichung City.

表 3-1 本所行政組織
Table 3-1 Xinshe District Office Administrative Organization

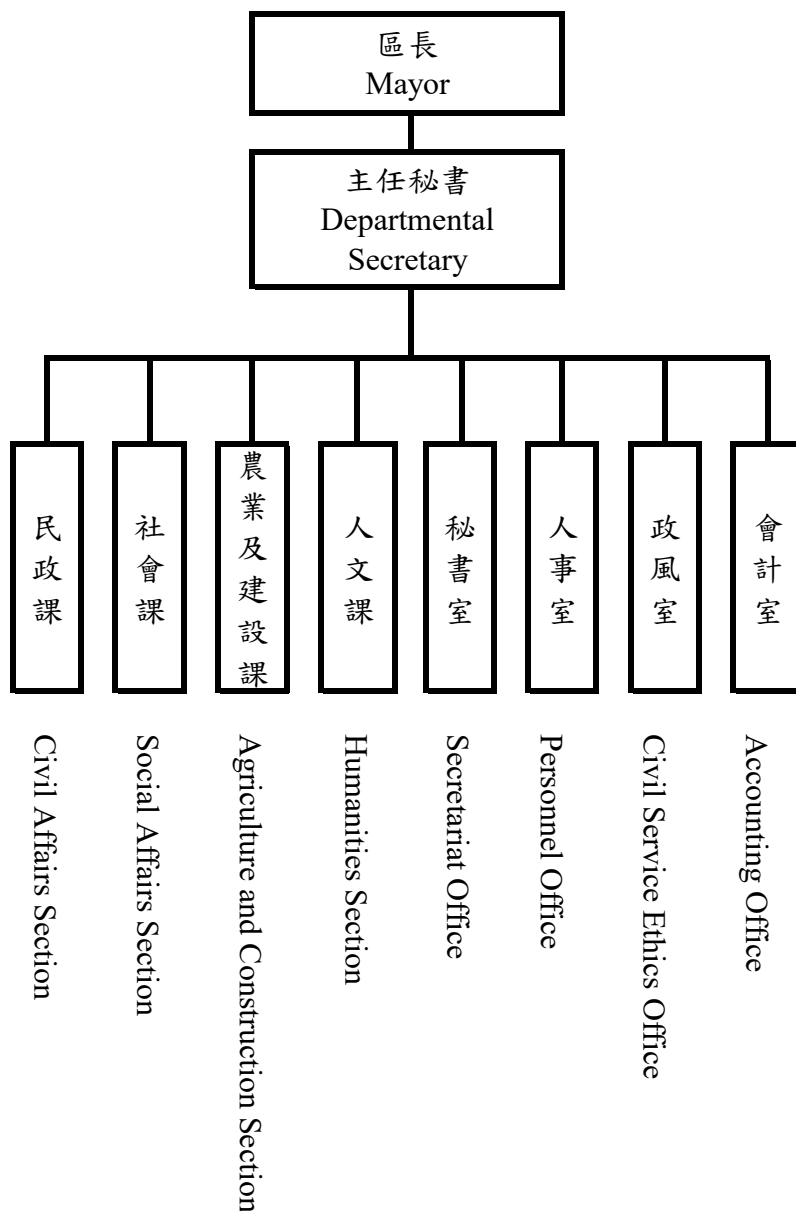

資料來源：本所人事室。

Source：Personnel Office of Xinshe District.

附註：【—】實線表示直屬單位

表 3-2 區公所員工總人數

Table 3-2 Number of Staff & Worker of Xinshe District Office

單位：人

Unit : Persons

年底別 End of Year	正式職員 預算員額 Personnel Management	員 工 總 人 數									
		總計 Grand Total	政務 人員 Political Appointee	民選 機關 首長 Elected Chief	民意 代表 Elected Official	正式 職員 Staff	臨時 人員 Temporary Staff	約僱 人員 Auxiliary Employee	技工 Technical Worker	駕駛 Driver	工友 Manual Worker
民國103年底 End of 2014	43	62	—	—	—	40	17	2	1	—	2
民國104年底 End of 2015	43	64	—	—	—	43	17	2	1	—	1
民國105年底 End of 2016	43	62	—	—	—	41	18	1	1	—	1
民國106年底 End of 2017	42	60	—	—	—	39	18	1	1	—	1
民國107年底 End of 2018	42	61	—	—	—	40	18	1	1	—	1
民國108年底 End of 2019	42	60	—	—	—	40	17	1	1	—	1
民國109年底 End of 2020	42	60	—	—	—	40	17	1	1	—	1
民國110年底 End of 2021	42	73	—	—	—	41	29	1	1	—	1
民國111年底 End of 2022	42	88	—	—	—	41	43	2	1	—	1
民國112年底 End of 2023	42	72	—	—	—	41	27	2	1	—	1
民國113年底 End of 2024	42	68	—	—	—	39	25	2	1	—	1

資料來源：本所人事室。

Source : Personnel Office of Xinshe District.

附註：臨時人員110年度前不含代辦經費所聘人員，至110年度起列計代辦經費所聘人員。

表 4-1 農耕土地面積

單位：公頃

年底別	總 計	耕作地		
		合計	短期耕作地	
			計	水稻
End of Year	Grand Total	Total	Subtotal	Rice
民國103年底 End of 2014	3,224.84	2,887.00	124.63	—
民國104年底 End of 2015	3,224.84	3,203.72	433.96	—
民國105年底 End of 2016	3,224.84	3,204.22	452.00	—
民國106年底 End of 2017	3,224.84	3,203.82	433.22	—
民國107年底 End of 2018	3,224.84	3,203.82	431.22	—
民國108年底 End of 2019	3,224.84	3,204.23	433.92	—
民國109年底 End of 2020	3,224.84	3,218.33	448.15	—
民國110年底 End of 2021	3,224.84	3,218.33	443.85	—
民國111年底 End of 2022	3,224.74	3,224.74	524.39	—
民國112年底 End of 2023	3,224.58	3,224.58	641.28	—
民國113年底 End of 2024	3,224.30	3,224.30	632.03	—

資料來源：本府農業局。

Table 4-1 Area of Cultivated Land

Unit : Hectares

Area of Cultivated Land			長期休閒地
Short-term Cultivation		長期耕作地	
水稻以外之短期作	短期休閒		
Other Crops	Short-term Recreational field	Long-term Cultivation	Long-term Recreational field
107.42	17.21	2,762.37	337.84
96.12	337.84	2,769.76	21.12
124.92	327.08	2,752.22	20.62
130.78	302.44	2,770.60	21.02
128.23	302.99	2,772.60	21.02
131.97	301.95	2,770.31	20.61
124.17	323.98	2,770.18	6.51
133.27	310.58	2,774.48	6.51
130.61	393.78	2,700.35	—
130.61	510.67	2,583.30	—
146.17	485.86	2,592.27	—

Source : Taichung City Agriculture Bureau.

表 4-2 稻米收穫面積及生產量

單位：公頃、公噸、公噸/公頃

年別		總計 Grand Total			
Year		收穫面積 Harvested Area	產量 Production	平均產量 Average Production	收穫面積 Harvested Area
民國103年	2014	—	—	--	—
民國104年	2015	—	—	--	—
民國105年	2016	—	—	--	—
民國106年	2017	—	—	--	—
民國107年	2018	—	—	--	—
民國108年	2019	—	—	--	—
民國109年	2020	—	—	--	—
民國110年	2021	—	—	--	—
民國111年	2022	—	—	--	—
民國112年	2023	—	—	--	—
民國113年	◎2024	—	—	--	—

資料來源：農業部農糧署。

附註：1. 產量係以糙米為計算標準。

2. 113年資料為初步統計數。

Table 4-2 Harvested Area and Production of Rice

Unit : Hectares ; m.t. ; m.t./Hectares				
水 稻		Paddy Rice		
合計 Total		蓬萊 Japonica Rice		
産量 Production	平均産量 Average Production	収穫面積 Harvested Area	産量 Production	平均産量 Average Production
—	--	—	—	--
—	--	—	—	--
—	--	—	—	--
—	--	—	—	--
—	--	—	—	--
—	--	—	—	--
—	--	—	—	--
—	--	—	—	--
—	--	—	—	--
—	--	—	—	--

Source：Agriculture and Food Agency, Ministry of Agriculture.

Note：1.The production in the table is brown rice.

2.The figures of 2024are preliminary.

表 4-2 稻米收穫面積及生產量（續完）

單位：公頃、公噸、公噸/公頃

年別 Year		水 稻					
		在來 India Rice			長秈 India Rice (Long)		
		收穫面積 Harvested Area	產量 Production	平均產量 Average Production	收穫面積 Harvested Area	產量 Production	平均產量 Average Production
民國103年	2014	—	—	--	—	—	--
民國104年	2015	—	—	--	—	—	--
民國105年	2016	—	—	--	—	—	--
民國106年	2017	—	—	--	—	—	--
民國107年	2018	—	—	--	—	—	--
民國108年	2019	—	—	--	—	—	--
民國109年	2020	—	—	--	—	—	--
民國110年	2021	—	—	--	—	—	--
民國111年	2022	—	—	--	—	—	--
民國112年	2023	—	—	--	—	—	--
民國113年	◎2024	—	—	--	—	—	--

資料來源：農業部農糧署。

附 註：1. 產量係以糙米為計算標準。
2. 113年資料為初步統計數。

Table 4-2 Harvested Area and Production of Rice (Cont.End)

Unit : Hectares ; m.t. ; m.t./Hectares

Paddy Rice						陸稻 Upland Rice		
圓糯 Glutinous Rices of Japonica Type			長糯 Glutinous Rice of India Type					
收穫面積 Harvested Area	產量 Production	平均產量 Average Production	收穫面積 Harvested Area	產量 Production	平均產量 Average Production	收穫面積 Harvested Area	產量 Production	平均產量 Average Production
—	—	--	—	—	--	—	—	--
—	—	--	—	—	--	—	—	--
—	—	--	—	—	--	—	—	--
—	—	--	—	—	--	—	—	--
—	—	--	—	—	--	—	—	--
—	—	--	—	—	--	—	—	--
—	—	--	—	—	--	—	—	--
—	—	--	—	—	--	—	—	--
—	—	--	—	—	--	—	—	--
—	—	--	—	—	--	—	—	--
—	—	--	—	—	--	—	—	--

Source : Agriculture and Food Agency, Ministry of Agriculture.

Note : 1.The production in the table is brown rice.
2.The figures of 2024are preliminary.

表 4-3 農產品收穫面積及生產量
(1)普通作物生產

單位：公頃、公噸

年別		總計		甘藷		小麥		食用玉蜀黍	
		Grand Total		Sweet Potatoes		Wheat		Food Corn	
		收穫面積	產量	收穫面積	產量	收穫面積	產量	收穫面積	產量
Year		Harvested Area	Production	Harvested Area	Production	Harvested Area	Production	Harvested Area	Production
民國103年	2014	3.06	18.70	0.06	1.10	—	—	3.00	17.60
民國104年	2015	1.13	6.76	0.06	1.12	—	—	0.92	5.34
民國105年	2016	2.46	15.02	0.14	2.63	—	—	2.17	12.17
民國106年	2017	3.39	21.05	0.21	4.13	—	—	2.73	16.11
民國107年	2018	3.33	19.87	0.15	2.90	—	—	2.73	16.14
民國108年	2019	3.08	15.39	0.03	0.39	—	—	2.60	14.38
民國109年	2020	2.82	14.67	0.03	0.52	—	—	2.34	13.57
民國110年	2021	2.82	13.12	0.03	0.43	—	—	2.34	12.15
民國111年	2022	2.82	12.42	0.03	0.41	—	—	2.34	11.51
民國112年	2023	2.82	13.36	0.03	0.46	—	—	2.34	12.40
民國113年	◎2024	5.85	30.96	0.06	0.96	—	—	5.34	29.46

資料來源：農業部農糧署。

附註：113年資料為初步統計數。

Table 4-3 Harvested Area and Production of Crop Products
(1) Common Crops

Unit : Hectares 、 m.t.

蜀黍(高粱)		大豆		落花生		其他雜糧	
Sorghum		Soybeans		Peanuts		Other Coarse Grain	
收穫面積	產量	收穫面積	產量	收穫面積	產量	收穫面積	產量
Harvested Area	Production	Harvested Area	Production	Harvested Area	Production	Harvested Area	Production
—	—	—	—	—	—	—	—
—	—	—	—	—	—	0.15	0.30
—	—	—	—	—	—	0.15	0.23
—	—	—	—	—	—	0.45	0.81
—	—	—	—	—	—	0.45	0.83
—	—	—	—	—	—	0.45	0.63
—	—	—	—	—	—	0.45	0.58
—	—	—	—	—	—	0.45	0.53
—	—	—	—	—	—	0.45	0.51
—	—	—	—	—	—	0.45	0.50
—	—	—	—	—	—	0.45	0.54

Source : Agriculture and Food Agency, Ministry of Agriculture.

Note : The figures of 2024 are preliminary.

表 4-3 農產品收穫面積及生產量（續1）
（2）特用作物生產

單位：公頃、公噸

年別		總計		茶葉		油茶		芝麻(胡麻)	
		Grand Total		Tea		Camellia		Sesame	
		收穫面積	產量	收穫面積	產量	收穫面積	產量	收穫面積	產量
Year		Harvested Area	Production	Harvested Area	Production	Harvested Area	Production	Harvested Area	Production
民國103年	2014	0.50	1.00	—	—	—	—	—	—
民國104年	2015	19.01	21.45	—	—	—	—	—	—
民國105年	2016	18.14	18.85	—	—	—	—	—	—
民國106年	2017	19.54	22.09	—	—	—	—	—	—
民國107年	2018	19.54	23.31	—	—	4.90	7.11	—	—
民國108年	2019	17.88	17.82	—	—	4.90	6.96	—	—
民國109年	2020	17.88	19.92	—	—	4.90	7.11	—	—
民國110年	2021	17.88	17.66	—	—	4.90	7.11	—	—
民國111年	2022	17.88	16.74	—	—	4.90	6.62	—	—
民國112年	2023	17.88	16.99	—	—	4.90	6.71	—	—
民國113年	◎2024	16.98	16.60	—	—	4.00	5.80	—	—

資料來源：農業部農糧署。

附註：113年資料為初步統計數。

Table 4-3 Harvested Area and Production of Crop Products (Cont.1)
(2) Special Crops

Unit : Hectares 、 m.t.

山藥		食用甘蔗		其他特用作物	
Chinese yam		Sugar-cane (fresh)		Other Special Crops	
收穫面積	產量	收穫面積	產量	收穫面積	產量
Harvested Area	Production	Harvested Area	Production	Harvested Area	Production
—	—	—	—	0.50	1.00
—	—	—	—	19.01	21.45
—	—	—	—	18.14	18.85
—	—	—	—	19.54	22.09
—	—	—	—	14.64	16.21
—	—	—	—	12.98	10.86
—	—	—	—	12.98	12.82
—	—	—	—	12.98	10.55
—	—	—	—	12.98	10.12
—	—	—	—	12.98	10.28
—	—	—	—	12.98	10.80

Source : Agriculture and Food Agency, Ministry of Agriculture.

Note : The figures of 2024 are preliminary.

表 4-3 農產品收穫面積及生產量（續2）
（3）蔬菜生產

單位：公頃、公噸

年別		總計		蘿蔔		芋	
		Grand Total		Radishes		Taros	
		收穫面積	產量	收穫面積	產量	收穫面積	產量
Year		Harvested Area	Production	Harvested Area	Production	Harvested Area	Production
民國103年	2014	293.90	9,156.07	—	—	—	—
民國104年	2015	229.70	5,198.68	0.10	2.10	0.16	2.72
民國105年	2016	243.43	3,101.44	1.55	30.27	0.16	2.64
民國106年	2017	295.94	4,324.79	3.35	68.90	0.26	4.42
民國107年	2018	295.24	4,422.62	4.35	107.88	—	—
民國108年	2019	289.49	4,333.99	4.35	108.48	—	—
民國109年	2020	319.29	4,685.96	4.35	112.45	—	—
民國110年	2021	339.19	4,719.18	4.35	113.68	—	—
民國111年	2022	334.39	4,265.74	4.35	110.06	—	—
民國112年	2023	334.39	4,335.57	4.35	106.00	—	—
民國113年	◎2024	376.14	5,137.66	4.50	114.00	0.75	9.00

資料來源：農業部農糧署。

附註：113年資料為初步統計數。

Table 4-3 Harvested Area and Production of Crop Products (Cont.2)
(3) Vegetables

Unit : Hectares 、 m.t.

馬鈴薯		蔥		竹筍		甘藍	
Potatoes		Scallion		Bamboo Shoot		Cabbage	
收穫面積	產量	收穫面積	產量	收穫面積	產量	收穫面積	產量
Harvested Area	Production	Harvested Area	Production	Harvested Area	Production	Harvested Area	Production
—	—	—	—	20.17	181.53	41.01	1,806.07
—	—	0.03	0.53	20.05	170.43	0.45	19.80
—	—	0.06	1.02	18.28	146.24	8.78	386.32
—	—	0.09	1.62	18.68	153.18	13.95	595.20
—	—	0.09	1.62	18.68	160.65	13.95	585.72
—	—	0.09	1.67	18.20	156.70	13.43	575.43
—	—	0.09	1.82	55.95	486.77	11.19	485.65
—	—	0.09	1.80	55.95	469.98	11.19	470.76
—	—	0.09	1.65	55.95	442.01	11.19	449.09
—	—	0.09	1.73	55.95	444.80	11.19	467.00
—	—	0.09	1.79	55.95	464.39	11.19	488.63

Source : Agriculture and Food Agency, Ministry of Agriculture.

Note : The figures of 2024 are preliminary.

表 4-3 農產品收穫面積及生產量（續3）
（3）蔬菜生產

單位：公頃、公噸

年別		瓠菜		冬瓜		苦瓜		番茄	
		Water Convolvulus		White Gourds		Bitter Gourds		Tomatoes	
		收穫面積	產量	收穫面積	產量	收穫面積	產量	收穫面積	產量
Year		Harvested Area	Production	Harvested Area	Production	Harvested Area	Production	Harvested Area	Production
民國103年	2014	—	—	—	—	34.20	633.45	5.40	125.10
民國104年	2015	0.03	0.45	—	—	41.32	749.23	5.30	122.80
民國105年	2016	0.06	0.86	—	—	29.20	476.64	8.80	186.65
民國106年	2017	0.09	1.41	—	—	43.30	681.98	15.75	372.75
民國107年	2018	0.09	1.38	—	—	43.30	693.45	15.75	377.34
民國108年	2019	0.09	1.30	—	—	50.36	730.69	15.75	377.74
民國109年	2020	0.09	1.39	—	—	50.22	954.18	15.75	378.42
民國110年	2021	0.09	1.36	—	—	60.22	1,114.07	15.75	357.53
民國111年	2022	0.09	1.31	—	—	60.22	906.31	15.75	340.73
民國112年	2023	0.09	1.33	—	—	60.22	933.41	15.75	333.38
民國113年	◎2024	0.09	1.40	1.50	33.25	60.22	978.58	15.75	349.13

資料來源：農業部農糧署。

附註：113年資料為初步統計數。

Table 4-3 Harvested Area and Production of Crop Products (Cont.3)
(3) Vegetables

Unit : Hectares 、 m.t.

西瓜		花椰菜		蘆筍		其他		太空包香菇
Watermelons		Cauliflower		Asparagus		Other		Bag of cultured Shiitake
收穫面積	產量	收穫面積	產量	收穫面積	產量	收穫面積	產量	產量
Harvested Area	Production	Harvested Area	Production	Harvested Area	Production	Harvested Area	Production	Production
—	—	—	—	—	—	193.12	4,413.52	1,996.40
—	—	—	—	—	—	162.26	2,009.62	2,121.00
—	—	0.16	2.48	0.03	0.15	176.35	1,868.16	2,684.00
—	—	0.24	3.72	0.03	0.14	200.20	2,441.47	2,376.00
—	—	0.24	3.57	0.03	0.13	198.76	2,490.89	2,598.24
—	—	0.24	3.44	0.03	0.13	186.95	2,378.41	2,393.38
0.20	4.08	0.24	3.59	0.03	0.14	181.18	2,257.48	2,393.39
0.20	3.80	0.24	3.51	0.03	0.13	191.08	2,182.56	2,719.80
—	—	0.24	3.36	0.03	0.12	186.48	2,011.11	2,611.20
—	—	0.24	3.49	0.03	0.12	186.48	2,044.31	2,720.00
—	—	0.24	3.60	0.03	0.13	225.83	2,693.76	2,448.00

Source : Agriculture and Food Agency, Ministry of Agriculture.

Note : The figures of 2024 are preliminary.

表 4-3 農產品收穫面積及生產量（續4）
（4）果品生產

單位：公頃、公噸

年別		總計		香 蕉		極 柑	
		Grand Total		Bananas		Ponkans	
		收穫面積	產量	收穫面積	產量	收穫面積	產量
Year		Harvested Area	Production	Harvested Area	Production	Harvested Area	Production
民國103年	2014	2,549.89	43,431.62	116.06	1,543.60	140.36	3,312.50
民國104年	2015	2,544.34	41,876.60	116.06	1,413.61	137.66	3,083.58
民國105年	2016	2,566.84	38,549.72	118.55	1,600.43	132.39	2,647.80
民國106年	2017	2,591.68	40,503.98	118.85	1,818.41	131.69	2,633.80
民國107年	2018	2,632.92	42,726.15	118.85	1,871.89	131.69	2,886.65
民國108年	2019	2,597.83	35,500.86	118.85	1,444.03	130.29	2,824.69
民國109年	2020	2,597.53	38,111.37	118.85	1,786.32	130.29	2,866.38
民國110年	2021	2,598.63	37,132.30	118.85	1,711.44	128.89	2,732.47
民國111年	2022	2,525.00	35,037.62	118.85	1,830.17	128.59	2,443.21
民國112年	2023	2,408.35	34,368.16	118.85	1,925.37	128.59	2,687.53
民國113年	◎2024	2,418.22	32,748.47	118.85	1,861.19	128.59	2,726.11

資料來源：農業部農糧署。

附註：113年資料為初步統計數。

Table 4-3 Harvested Area and Production of Crop Products (Cont.4)
(4) Fruits

Unit : Hectares 、 m.t.

桶柑		龍 眼		桃	
Tankans		Longans		Peaches	
收穫面積	產量	收穫面積	產量	收穫面積	產量
Harvested Area	Production	Harvested Area	Production	Harvested Area	Production
56.45	1,270.10	0.40	4.64	345.92	5,569.31
56.12	1,207.14	0.40	4.41	343.00	5,522.30
54.56	957.53	1.40	15.02	336.55	4,711.72
50.76	982.21	1.40	17.46	335.73	4,230.22
50.76	1,002.76	1.40	18.23	335.73	4,641.49
50.76	977.64	1.55	13.50	325.47	3,987.03
50.76	982.21	1.55	14.40	325.47	4,055.37
50.76	1,164.94	1.55	11.70	325.47	3,588.32
50.76	1,063.30	2.55	17.91	326.17	3,489.87
50.76	1,148.95	2.55	20.05	326.17	4,189.67
50.76	1,174.08	3.55	27.09	326.17	3,767.28

Source : Agriculture and Food Agency, Ministry of Agriculture.

Note : The figures of 2024 are preliminary.

表 4-3 農產品收穫面積及生產量（續完）
(4)果品生產

單位：公頃、公噸

年別		柿		葡 萄		枇 杷	
		Persimmons		Grapes		Loquat	
		收穫面積	產量	收穫面積	產量	收穫面積	產量
Year		Harvested Area	Production	Harvested Area	Production	Harvested Area	Production
民國103年	2014	268.07	5,146.94	332.39	11,646.95	442.20	3,183.84
民國104年	2015	268.07	4,825.26	331.82	11,361.64	440.57	3,066.37
民國105年	2016	283.68	4,467.96	332.09	11,278.31	449.53	2,697.18
民國106年	2017	269.86	4,452.69	342.78	12,340.08	473.91	3,184.68
民國107年	2018	311.75	5,256.11	342.48	12,951.40	473.91	3,173.30
民國108年	2019	313.75	4,612.13	333.83	9,634.26	473.25	2,271.60
民國109年	2020	313.75	4,706.25	333.83	10,615.79	472.95	3,405.24
民國110年	2021	313.75	5,647.50	333.83	8,813.11	472.95	3,632.26
民國111年	2022	313.75	5,490.31	333.58	8,370.19	472.95	3,287.19
民國112年	2023	313.75	4,508.59	303.27	8,042.72	414.93	2,967.57
民國113年	◎2024	313.75	4,226.21	300.56	7,285.57	413.63	2,799.44

資料來源：農業部農糧署。

附註：113年資料為初步統計數。

Table 4-3 Harvested Area and Production of Crop Products (Cont.End)
(4) Fruits

Unit : Hectares 、 m.t.

荔枝		梨		鳳梨		其他	
Lichees		Pears		Pineapples		Others	
收穫面積	產量	收穫面積	產量	收穫面積	產量	收穫面積	產量
Harvested Area	Production	Harvested Area	Production	Harvested Area	Production	Harvested Area	Production
15.90	138.00	311.07	8,461.07	—	—	521.07	3,154.66
15.90	133.72	310.63	8,150.96	—	—	524.11	3,107.60
16.20	112.75	307.26	7,275.90	—	—	534.63	2,785.13
16.20	131.54	307.01	7,466.47	—	—	543.49	3,246.42
16.20	134.36	307.01	7,417.35	—	—	543.14	3,372.62
16.70	113.81	299.91	6,334.09	—	—	533.47	3,288.10
16.70	120.11	299.91	6,324.49	—	—	533.47	3,234.82
16.70	111.39	299.91	6,574.01	—	—	535.97	3,145.15
16.70	106.79	299.86	6,112.33	—	—	461.24	2,826.35
16.70	116.23	272.44	5,771.38	—	—	460.34	2,990.08
16.70	97.83	270.12	5,618.47	—	—	475.54	3,165.20

Source : Agriculture and Food Agency, Ministry of Agriculture.

Note : The figures of 2024 are preliminary.

表 4-4 現有家畜數
Table 4-4 Number of Current Livestock

單位：頭

Unit : Heads

年底別		合 計	牛		馬	豬	鹿	兔	羊
End of Year			Total	Cattle					
民國103年底	End of 2014	1,391	—	—	—	1,179	212	—	—
民國104年底	End of 2015	1,390	—	—	—	1,164	226	—	—
民國105年底	End of 2016	1,260	—	—	—	1,041	219	—	—
民國106年底	End of 2017	990	—	—	—	772	218	—	—
民國107年底	End of 2018	912	—	—	—	714	198	—	—
民國108年底	End of 2019	952	—	—	—	752	200	—	—
民國109年底	End of 2020	893	—	—	—	703	190	—	—
民國110年底	End of 2021	909	—	—	—	691	218	—	—
民國111年底	End of 2022	682	—	—	—	464	183	—	35
民國112年底	End of 2023	2,836	—	—	—	2,608	188	—	40
民國113年底	End of 2024	2,605	—	—	—	2,404	172	—	29

資料來源：農業部。

Source : Ministry of Agriculture.

表 4-5 家畜屠宰頭數
Table 4-5 Number of Livestock Slaughtered

單位：頭		Unit：Heads						
年別		總計	牛				豬	羊
			Cattle					
Year		Grand Total	合計	水牛	黃牛及 雜種牛 Yellow & Crossbreed Cattle	乳牛 Dairy Cattle	Hogs	Goats
民國103年	2014	1,838	—	—	—	—	1,838	—
民國104年	2015	1,818	—	—	—	—	1,818	—
民國105年	2016	1,781	—	—	—	—	1,781	—
民國106年	2017	1,516	—	—	—	—	1,516	—
民國107年	2018	1,248	—	—	—	—	1,248	—
民國108年	2019	1,104	—	—	—	—	1,104	—
民國109年	2020	1,027	—	—	—	—	1,027	—
民國110年	2021	938	—	—	—	—	938	—
民國111年	2022	887	—	—	—	—	881	6
民國112年	2023	789	—	—	—	—	764	25
民國113年	2024	3,499	—	—	—	—	3,482	17

資料來源：農業部。

Source：Ministry of Agriculture.

表 4-6 現有家禽數量
Table 4-6 Number of Current Poultry

單位：千隻

Unit : 1,000 Heads

年底別 End of Year	雞			鴨			鵝 Geese	火雞 Turkeys
	Chickens	蛋雞 Layers	肉雞 Broilers	Ducks	蛋鴨 Tsaiya	肉鴨 Mule & Muscovy Ducks		
民國103年底 End of 2014	517.28	160.00	357.28	—	—	—	—	—
民國104年底 End of 2015	398.65	175.10	223.55	—	—	—	—	—
民國105年底 End of 2016	481.89	152.70	269.19	—	—	—	—	—
民國106年底 End of 2017	434.97	139.00	227.97	—	—	—	—	—
民國107年底 End of 2018	447.06	147.20	252.06	—	—	—	—	—
民國108年底 End of 2019	405.81	152.00	198.41	—	—	—	—	—
民國109年底 End of 2020	528.63	161.00	281.03	—	—	—	—	—
民國110年底 End of 2021	399.50	145.20	167.80	—	—	—	—	—
民國111年底 End of 2022	434.81	157.00	192.61	—	—	—	—	—
民國112年底 End of 2023	490.89	143.50	268.39	—	—	—	—	—
民國113年底 End of 2024	467.80	159.79	205.81	—	—	—	—	—

資料來源：農業部。

Source : Ministry of Agriculture.

表 4-7 產乳牛頭數及產乳量與價值
Table 4-7 Number of Milking Cows ; Quantity & Value of Milk

年別 Year	年底飼養場數 (處) No. of Dairy Farms, End of Year (Farms)	年底經產牛頭數 (頭) No. of Milking Cows, End of Year (Heads)	全年產乳量及價值 Annual Quantity & Value of Milk	
			產乳量(噸) Quantity(m.t.)	總值(千元) Value (N.T.\$1,000)
民國103年 2014	—	—	—	—
民國104年 2015	—	—	—	—
民國105年 2016	—	—	—	—
民國106年 2017	—	—	—	—
民國107年 2018	—	—	—	—
民國108年 2019	—	—	—	—
民國109年 2020	—	—	—	—
民國110年 2021	—	—	—	—
民國111年 2022	—	—	—	—
民國112年 2023	—	—	—	—
民國113年 2024	—	—	—	—

資料來源：農業部。

Source : Ministry of Agriculture.

表 5-1 商業登記現有家數與資本額

單位：家、新臺幣千元

年底別 End of Year		合計 Total		農、林、漁、牧業 Agriculture, Forestry, Fishing & Animal Husbandry	
		家數 No.	資本額 Capital	家數 No.	資本額 Capital
民國103年底	End of 2014	1,029	91,710	14	3,404
民國104年底	End of 2015	1,047	96,498	15	3,604
民國105年底	End of 2016	1,057	98,303	17	3,904
民國106年底	End of 2017	1,061	99,231	17	4,024
民國107年底	End of 2018	1,077	103,729	21	4,774
民國108年底	End of 2019	1,092	106,226	23	4,904
民國109年底	End of 2020	1,104	112,626	25	5,932
民國110年底	End of 2021	1,120	119,264	25	5,932
民國111年底	End of 2022	1,138	120,139	28	6,513
民國112年底	End of 2023	1,151	121,368	30	7,060
民國113年底	End of 2024	1,172	122,755	40	8,660

年底別 End of Year		金融及保險業 Financial & Insurance Activities		不動產業 Real Estate Activities	
		家數 No.	資本額 Capital	家數 No.	資本額 Capital
民國103年底	End of 2014	—	—	—	—
民國104年底	End of 2015	—	—	—	—
民國105年底	End of 2016	—	—	—	—
民國106年底	End of 2017	—	—	—	—
民國107年底	End of 2018	—	—	—	—
民國108年底	End of 2019	—	—	—	—
民國109年底	End of 2020	—	—	—	—
民國110年底	End of 2021	—	—	—	—
民國111年底	End of 2022	—	—	—	—
民國112年底	End of 2023	—	—	1	200
民國113年底	End of 2024	—	—	1	200

資料來源：本府經濟發展局。

附註：行業別自113年起採中華民國行業統計分類第11次修訂版。

Table 5-1 Number & Capital of Business Entities Existing Registered

Unit : Establishments ; N.T.\$1,000

礦業及土石採取業 Mining & Quarrying		製造業 Manufacturing		電力及燃氣供應業 Electricity & Gas Supply	
家數 No.	資本額 Capital	家數 No.	資本額 Capital	家數 No.	資本額 Capital
—	—	81	3,528	—	—
—	—	80	3,516	—	—
—	—	79	3,316	—	—
—	—	80	3,516	—	—
1	3,600	79	3,336	—	—
1	3,600	82	3,836	—	—
1	3,600	84	4,236	—	—
2	3,800	91	5,395	1	200
2	3,800	95	6,235	2	400
1	3,600	95	6,135	2	400
1	3,600	94	5,895	2	400

專業、科學及技術服務業 Professional, Scientific & Technical Activities		支援服務業 Support Service Activities		公共行政及國防；強制性社會安全 Public Administration & Defence; Compulsory Social Security	
家數 No.	資本額 Capital	家數 No.	資本額 Capital	家數 No.	資本額 Capital
7	2,406	17	2,260	—	—
6	2,206	18	2,500	—	—
7	2,446	19	2,800	—	—
7	2,446	18	2,600	—	—
7	2,446	19	2,650	—	—
7	2,446	19	2,670	—	—
7	2,446	21	2,890	—	—
8	2,546	21	2,890	—	—
10	2,658	22	3,010	—	—
11	888	21	2,760	—	—
11	888	20	2,660	—	—

Source : Taichung City Economic Development Bureau.

Note : The data in the table are based on the 11th revised Standard Industrial Classification System from 2024.

表 5-1 商業登記現有家數與資本額（續完）

單位：家、新臺幣千元

年底別 End of Year		用水供應及污染整治業 Water Supply & Remediation Activities		營建工程業 Construction	
		家數 No.	資本額 Capital	家數 No.	資本額 Capital
民國103年底	End of 2014	24	4,076	68	29,620
民國104年底	End of 2015	25	4,074	72	31,120
民國105年底	End of 2016	27	4,402	71	29,810
民國106年底	End of 2017	28	4,312	73	30,380
民國107年底	End of 2018	27	4,262	73	31,370
民國108年底	End of 2019	24	3,772	77	32,370
民國109年底	End of 2020	19	3,245	81	35,070
民國110年底	End of 2021	20	3,255	88	37,586
民國111年底	End of 2022	19	3,055	90	35,586
民國112年底	End of 2023	17	2,555	93	32,726
民國113年底	End of 2024	19	4,055	98	30,696

年底別 End of Year		出版影音及資通訊業 Information & Communication		教育業 Education	
		家數 No.	資本額 Capital	家數 No.	資本額 Capital
民國103年底	End of 2014	3	552	—	—
民國104年底	End of 2015	3	552	—	—
民國105年底	End of 2016	2	102	—	—
民國106年底	End of 2017	2	102	—	—
民國107年底	End of 2018	2	102	—	—
民國108年底	End of 2019	2	102	—	—
民國109年底	End of 2020	2	102	—	—
民國110年底	End of 2021	2	102	1	80
民國111年底	End of 2022	2	102	1	80
民國112年底	End of 2023	2	102	2	280
民國113年底	End of 2024	2	102	2	280

資料來源：本府經濟發展局。

附註：行業別自113年起採中華民國行業統計分類第11次修訂版。

Table 5-1 Number & Capital of Business Entities Existing Registered
(Cont.End)

Unit : Establishments ; N.T.\$1,000

批發及零售業 Wholesale & Retail Trade		運輸及倉儲業 Transportation & Storage		住宿及餐飲業 Accommodation & Food Service Activities	
家數 No.	資本額 Capital	家數 No.	資本額 Capital	家數 No.	資本額 Capital
647	38,212	23	1,708	53	3,181
658	41,024	23	1,708	55	3,431
661	42,681	23	1,708	58	4,271
658	42,571	23	1,708	61	4,659
664	41,315	23	1,708	62	4,803
670	42,012	23	1,708	64	5,053
674	43,220	24	1,908	65	5,027
671	44,542	24	1,908	64	5,878
675	45,599	24	1,908	65	5,983
676	49,736	24	1,908	66	6,421
676	48,406	25	3,908	72	7,101

醫療保健及社會工作服務業 Human Health & Social Work Activities		藝術、娛樂及休閒服務業 Arts, Entertainment & Recreation		其他服務業 Other Service Activities	
家數 No.	資本額 Capital	家數 No.	資本額 Capital	家數 No.	資本額 Capital
—	—	22	1,287	70	1,477
—	—	22	1,287	70	1,477
—	—	22	1,287	71	1,577
—	—	22	1,287	72	1,627
—	—	27	1,737	72	1,627
—	—	29	2,157	71	1,597
—	—	31	3,357	70	1,594
—	—	32	3,557	70	1,594
—	—	32	3,557	71	1,654
—	—	38	4,797	72	1,801
—	—	33	3,399	76	2,506

Source : Taichung City Economic Development Bureau.

Note : The data in the table are based on the 11th revised Standard Industrial Classification System from 2024.

表 5-2 工廠登記現有家數

單位：家

年 底 別	總 計	食品製造業	飲料製造業	菸草製造業	紡織業
End of Year	Total	Manufacture of Food Products	Manufacture of Beverages	Manufacture of Tobacco Products	Manufacture of Textiles
民國103年底 End of 2014	46	4	1	—	3
民國104年底 End of 2015	48	4	1	—	3
民國105年底 End of 2016	49	4	1	—	2
民國106年底 End of 2017	49	4	1	—	1
民國107年底 End of 2018	48	4	—	—	1
民國108年底 End of 2019	50	4	—	—	1
民國109年底 End of 2020	51	4	—	—	1
民國110年底 End of 2021	52	4	—	—	1
民國111年底 End of 2022	52	4	—	—	1
民國112年底 End of 2023	52	4	—	—	1
民國113年底 End of 2024	52	4	—	—	1

資料來源：本府經濟發展局。

Table 5-2 Number of Factories Existing Registered

Unit : Establishments

成衣及服飾 品製造業	皮革、毛皮 及其製品製 造業	木竹製品製 造業	紙漿、紙及 紙製品製造 業	印刷及資料 儲存媒體複 製業	石油及煤製 品製造業	化學材料及 肥料製造業	其他化學製 品製造業
Manufacture of Wearing Apparel & Clothing Accessories	Manufacture of Leather, Fur & Related Products	Manufacture of Wood & of Products of Wood & Bamboo	Manufacture of Paper & Paper Products	Printing & Reproduction of Recorded Media	Manufacture of Petroleum & Coal Products	Manufacture of Chemical Material & Fertilizers	Manufacture of Other Chemical Products
—	—	—	1	—	—	1	—
—	—	—	1	—	—	1	—
—	—	—	2	—	—	2	—
—	—	—	2	—	—	2	—
—	—	—	2	—	—	2	—
—	—	—	2	—	—	2	—
—	—	1	2	—	—	2	—
—	—	1	2	—	—	2	—
—	—	1	2	—	—	2	—
—	—	1	2	—	—	2	—

Source : Taichung City Economic Development Bureau.

表 5-2 工廠登記現有家數(續完)

單位：家

年 底 別	藥 品 及 醫 用 化 學 製 品 製 造 業	橡 膠 製 品 製 造 業	塑 膠 製 品 製 造 業	非 金 屬 礦 物 製 品 製 造 業	基 本 金 屬 製 造 業
End of Year	Manufacture of Pharmaceuticals & Medicinal Chemical Products	Manufacture of Rubber Products	Manufacture of Plastics Products	Manufacture of Other Non-metallic Mineral Products	Manufacture of Basic Metals
民國103年底 End of 2014	—	1	8	4	—
民國104年底 End of 2015	—	1	8	4	—
民國105年底 End of 2016	—	1	8	4	—
民國106年底 End of 2017	—	1	8	3	—
民國107年底 End of 2018	—	1	8	3	—
民國108年底 End of 2019	—	1	8	2	—
民國109年底 End of 2020	—	1	8	2	—
民國110年底 End of 2021	—	1	8	2	—
民國111年底 End of 2022	—	1	8	2	—
民國112年底 End of 2023	—	1	8	2	—
民國113年底 End of 2024	—	1	8	2	—

資料來源：本府經濟發展局。

Table 5-2 Number of Factories Existing Registered (Cont.End)

Unit : Establishments

金屬製品製造業	電子零組件製造業	電腦、電子產品及光學製品製造業	電力設備及配備製造業	機械設備製造業	汽車及其零件製造業	其他運輸工具及其零件製造業	家具製造業	其他製造業
Manufacture of Fabricated Metal Products	Manufacture of Electronic Parts & Components	Manufacture of Computers, Electronic & Optical Products	Manufacture of Electrical Equipment	Manufacture of Machinery & Equipment	Manufacture of Motor Vehicles & Parts	Manufacture of Other Transport Equipment & Parts	Manufacture of Furniture	Other Manufacturing
7	—	—	2	4	—	—	4	6
7	—	—	2	6	—	—	4	6
7	—	—	2	6	—	—	4	6
8	—	—	2	6	—	—	4	7
8	—	—	2	6	—	—	4	7
8	—	—	2	8	—	—	5	7
8	—	—	2	9	—	—	5	7
9	—	—	2	9	—	—	5	6
10	—	—	2	9	—	—	5	5
11	—	—	2	8	—	—	5	5
11	—	—	2	8	—	—	5	5

Source : Taichung City Economic Development Bureau.

表 5-3 自來水供水普及率

年底別		人口數
		No. of Population
		行政區域人數 (A)
End of Year		Population in District
民國103年底	End of 2014	25,242
民國104年底	End of 2015	25,086
民國105年底	End of 2016	24,947
民國106年底	End of 2017	24,754
民國107年底	End of 2018	24,576
民國108年底	End of 2019	24,289
民國109年底	End of 2020	24,064
民國110年底	End of 2021	23,650
民國111年底	End of 2022	23,283
民國112年底	End of 2023	23,089
民國113年底	End of 2024	22,849

資料來源：本府經濟發展局。

Table 5-3 Saturation of Water Supply

(人) (Persons)		供水普及率 (C/A)*100(%)
供水區域人數 (B) Population in Served Area	實際供水人數 (C) Actual Population Served	
22,838	18,091	71.67
22,712	18,267	72.82
22,605	18,341	73.52
22,449	18,410	74.37
22,308	18,477	75.18
22,056	18,311	75.39
21,871	18,125	75.32
21,512	17,865	75.54
21,209	17,608	75.63
21,023	17,423	75.46
20,883	16,907	73.99

Source : Taichung City Economic Development Bureau.

表 5-4 路燈設備

單位：盞

年底別 End of Year	水銀燈 Mercury Lamp		鈉光燈 Sodium Lamp		
	200W(含)以下	400W(含)以上	150W(含)以下	250W	400W
	200W & Below	400W & Above	150W & Below	250W	400W
民國103年底 End of 2014	—	—	—	—	—
民國104年底 End of 2015	1,473	1,587	1,935	—	—
民國105年底 End of 2016	—	—	227	18	—
民國106年底 End of 2017	—	—	319	40	—
民國107年底 End of 2018	—	—	491	61	—
民國108年底 End of 2019	—	—	581	62	—
民國109年底 End of 2020	—	—	691	64	—

年底別 End of Year	水銀燈 Mercury Lamp		鈉光燈 Sodium Lamp	
			150W(含)以下	250W (含)以上
			150W & Below	250W & Above
民國110年底 End of 2021	—		1,089	810
民國111年底 End of 2022	—		1,111	813
民國112年底 End of 2023	—		1,177	821
民國113年底 End of 2024	—		1,070	1,919

資料來源：本府建設局。

備註：103年資料無數值統計。

Table 5-4 Equipment of Street Lights

Unit : Lights

日光燈	LED燈		其他 路燈
Fluorescent Lamp	LED Lamp		
40W	100W(含)以下	150W(含)以上	
40W	100W & Below	150W & Above	Other Street Lights

—	—	—	—
31	—	—	—
—	1,634	604	69
—	1,634	604	69
—	1,634	604	69
—	1,634	604	69
—	1,634	604	69

日光燈	LED燈		其他 路燈
Fluorescent Lamp	LED Lamp		
40W	70W (含)以下	100W(含)以上	
40W	70W & Below	100W & Above	Other Street Lights

10	1,627	599	58
—	1,628	599	68
—	1,628	599	68
—	1,895	842	107

Source : Taichung City Construction Bureau.

Note : There are no statistical figures for the 2014 data.

表 6-1 歲入來源別預決算

單位：新臺幣千元

年度別 Fiscal Year			總計 Grant Total	經常門	
				合計 Total	計 Subtotal
民國103年度	預算數	Budget	20,637	20,637	—
FY 2014	決算審定數	Final Audited Accounts	26,039	26,039	23
民國104年度	預算數	Budget	21,771	21,771	—
FY 2015	決算審定數	Final Audited Accounts	18,756	18,756	34
民國105年度	預算數	Budget	20,707	20,707	—
FY 2016	決算審定數	Final Audited Accounts	17,815	17,815	—
民國106年度	預算數	Budget	23,586	23,586	—
FY 2017	決算審定數	Final Audited Accounts	19,975	19,975	—
民國107年度	預算數	Budget	20,436	20,436	—
FY 2018	決算審定數	Final Audited Accounts	19,394	19,394	—
民國108年度	預算數	Budget	10,751	10,751	—
FY 2019	決算審定數	Final Audited Accounts	8,161	8,161	—
民國109年度	預算數	Budget	68,088	68,088	—
FY 2020	決算審定數	Final Audited Accounts	62,665	62,665	98
民國110年度	預算數	Budget	22,710	22,710	—
FY 2021	決算審定數	Final Audited Accounts	20,431	20,431	193
民國111年度	預算數	Budget	24,416	24,416	—
FY 2022	決算審定數	Final Audited Accounts	22,903	22,903	1,175
民國112年度	預算數	Budget	25,977	25,977	—
FY 2023	決算審定數	Final Audited Accounts	24,102	24,102	1,033
民國113年度	預算數	Budget	24,069	24,069	—
FY 2024	決算審定數	Final Audited Accounts	20,876	20,876	15

資料來源：本所會計室。

Table 6-1 Budget and Final Accounts of Revenues by Sources

Unit:N.T.\$1,000

Current					
罰款及賠償收入 Fines and Indemnities			規費收入 Fees		
罰金罰鍰 及怠金 Penalty fines and Licenses Issued	沒入及沒 收財物 Confiscated and forfeited property	賠償收入 Indemnities	計 Subtotal	行政規費收入 Administrative Fees	使用規費收入 Use Fees
—	—	—	634	402	232
—	—	23	615	462	153
—	—	—	611	415	196
—	—	34	513	343	170
—	—	—	411	405	6
—	—	—	243	238	5
—	—	—	421	421	—
—	—	—	266	261	5
—	—	—	351	351	—
—	—	—	267	235	14
—	—	—	311	301	10
—	—	—	328	251	77
—	—	—	291	281	10
47	—	51	347	260	87
—	—	—	307	283	24
—	—	193	369	288	81
—	—	—	286	260	26
—	1,136	39	367	245	122
—	—	—	343	280	63
3	603	427	379	280	99
—	—	—	328	220	108
—	—	15	377	269	108

Source : Accounting Office of Xinshe District.

表 6-1 歲入來源別預決算(續完)

單位：新臺幣千元

年度別 Fiscal Year			經常門		
			財產收入 Public Property		
			計 Subtotal	財產孳息 Interest Derived from Prop.	廢舊物資售 價 Disposition
民國103年度	預算數	Budget	40	40	—
FY 2014	決算審定數	Final Audited Accounts	721	87	634
民國104年度	預算數	Budget	64	64	—
FY 2015	決算審定數	Final Audited Accounts	222	84	138
民國105年度	預算數	Budget	78	78	—
FY 2016	決算審定數	Final Audited Accounts	302	65	237
民國106年度	預算數	Budget	90	90	—
FY 2017	決算審定數	Final Audited Accounts	360	120	240
民國107年度	預算數	Budget	123	123	—
FY 2018	決算審定數	Final Audited Accounts	346	123	223
民國108年度	預算數	Budget	121	121	—
FY 2019	決算審定數	Final Audited Accounts	311	116	195
民國109年度	預算數	Budget	122	122	—
FY 2020	決算審定數	Final Audited Accounts	524	188	336
民國110年度	預算數	Budget	170	120	50
FY 2021	決算審定數	Final Audited Accounts	583	502	81
民國111年度	預算數	Budget	811	581	230
FY 2022	決算審定數	Final Audited Accounts	321	106	215
民國112年度	預算數	Budget	209	109	100
FY 2023	決算審定數	Final Audited Accounts	501	172	329
民國113年度	預算數	Budget	422	232	190
FY 2024	決算審定數	Final Audited Accounts	507	291	216

資料來源：本所會計室。

Table 6-1 Budget and Final Accounts of Revenues by Sources (Cont.End)

Unit:N.T.\$1,000

Current					
補助及協助收入 Grants and assist in income		捐獻及贈與收入 Donations and Gifts		其他收入 Others	
計 Subtotal	上級政府補助收入 Higher levels of government grant income	計 Subtotal	捐獻收入 Donate	計 Subtotal	雜項收入 Miscellaneous
12,809	12,809	7,154	7,154	—	—
11,782	11,782	6,757	6,757	6,141	6,141
10,719	10,719	10,377	10,377	—	—
8,003	8,003	9,597	9,597	387	387
10,299	10,299	9,889	9,889	30	30
8,225	8,225	8,754	8,754	291	291
10,299	10,299	12,746	12,746	30	30
7,742	7,742	11,519	11,519	88	88
10,299	10,299	9,643	9,643	20	20
9,555	9,555	9,169	9,169	57	57
10,299	10,299	—	—	20	20
7,505	7,505	—	—	17	17
44,139	44,139	23,516	23,516	20	20
40,042	40,042	21,614	21,614	40	40
10,299	10,299	11,914	11,914	20	20
8,828	8,828	10,442	10,442	16	16
10,299	10,299	13,000	13,000	20	20
8,672	8,672	12,346	12,346	21	21
10,299	10,299	15,110	15,110	16	16
7,956	7,956	14,217	14,217	16	16
10,299	10,299	13,000	13,000	20	20
7,800	7,800	12,156	12,156	21	21

Source : Accounting Office of of Xinshe District.

表 6-2 歲出預決算

單位：新臺幣千元

年度別 Fiscal Year			總計 Grant Total	經常門	
				合計 Total	一般行政
					計 Subtotal
民國103年度	預算數	Budget	120,107	94,205	56,213
FY 2014	決算審定數	Final Audited Accounts	110,037	85,467	50,239
民國104年度	預算數	Budget	122,726	95,240	57,295
FY 2015	決算審定數	Final Audited Accounts	110,670	86,016	50,497
民國105年度	預算數	Budget	120,374	92,440	54,875
FY 2016	決算審定數	Final Audited Accounts	112,845	87,414	51,947
民國106年度	預算數	Budget	150,956	90,577	54,035
FY 2017	決算審定數	Final Audited Accounts	141,807	84,264	50,101
民國107年度	預算數	Budget	145,558	91,114	53,854
FY 2018	決算審定數	Final Audited Accounts	139,064	86,368	51,241
民國108年度	預算數	Budget	108,048	87,610	54,118
FY 2019	決算審定數	Final Audited Accounts	100,375	83,242	51,420
民國109年度	預算數	Budget	177,514	97,416	54,036
FY 2020	決算審定數	Final Audited Accounts	166,917	91,907	51,942
民國110年度	預算數	Budget	122,548	94,560	54,645
FY 2021	決算審定數	Final Audited Accounts	114,761	88,642	52,384
民國111年度	預算數	Budget	126,851	96,872	56,327
FY 2022	決算審定數	Final Audited Accounts	119,956	91,923	54,821
民國112年度	預算數	Budget	134,650	100,188	58,374
FY 2023	決算審定數	Final Audited Accounts	128,334	96,716	57,476
民國113年度	預算數	Budget	144,757	103,026	59,987
FY 2024	決算審定數	Final Audited Accounts	138,279	99,533	58,785

資料來源：本所會計室。

Table 6-2 Budgets and Final Accounts of Expenditures

Unit:N.T.\$1,000

Current					
General Admin. Affair	區公所業務 District Office Affairs				
行政管理 Admin. Management	計 Subtotal	民政業務 Civil Affairs	經建業務 Economic & Construction Affairs	人文業務 Humanities Affaris	
56,213	26,493	21,330	3,633	1,530	
50,239	24,487	20,051	3,181	1,255	
57,295	26,576	21,021	4,496	1,059	
50,497	24,493	19,879	3,778	836	
54,875	25,942	20,345	4,538	1,059	
51,947	24,211	19,329	4,058	824	
54,035	24,764	19,490	4,215	1,059	
50,101	22,680	18,644	3,204	812	
53,854	24,592	19,881	3,712	999	
51,241	23,312	19,052	3,374	886	
54,118	20,556	19,338	219	999	
51,420	19,638	18,526	173	939	
54,036	30,176	20,127	9,050	999	
51,942	27,734	19,235	7,581	918	
54,645	26,206	19,674	4,733	1,799	
52,384	23,403	18,185	3,601	1,617	
56,327	26,500	20,111	5,390	999	
54,821	24,178	18,367	4,988	823	
58,374	27,798	21,040	5,759	999	
57,476	26,315	20,266	5,125	924	
59,987	28,863	21,435	6,229	1,199	
58,785	27,457	20,577	5,778	1,102	

Source : Accounting Office of Xinshe District.

表 6-2 歲出預決算(續完)

單位：新臺幣千元

年度別 Fiscal Year			經常門		
			社政業務 Social Affairs		第一預備金 First Reserve Fund
			計 Subtotal	社會福利 Social Welfare	
民國103年度	預算數	Budget	10,551	10,551	—
FY 2014	決算審定數	Final Audited Accounts	9,841	9,841	—
民國104年度	預算數	Budget	10,401	10,401	20
FY 2015	決算審定數	Final Audited Accounts	10,135	10,135	—
民國105年度	預算數	Budget	10,563	10,563	112
FY 2016	決算審定數	Final Audited Accounts	10,352	10,352	—
民國106年度	預算數	Budget	10,822	101,822	8
FY 2017	決算審定數	Final Audited Accounts	10,613	10,613	—
民國107年度	預算數	Budget	11,709	11,709	11
FY 2018	決算審定數	Final Audited Accounts	10,949	10,949	—
民國108年度	預算數	Budget	11,961	11,961	—
FY 2019	決算審定數	Final Audited Accounts	11,181	11,181	—
民國109年度	預算數	Budget	12,256	12,256	—
FY 2020	決算審定數	Final Audited Accounts	11,376	11,376	—
民國110年度	預算數	Budget	12,403	12,403	8
FY 2021	決算審定數	Final Audited Accounts	11,664	11,664	—
民國111年度	預算數	Budget	12,846	12,846	16
FY 2022	決算審定數	Final Audited Accounts	11,863	11,863	—
民國112年度	預算數	Budget	13,068	13,068	—
FY 2023	決算審定數	Final Audited Accounts	12,050	12,050	—
民國113年度	預算數	Budget	13,228	13,228	—
FY 2024	決算審定數	Final Audited Accounts	12,407	12,407	—

資料來源：本所會計室。

Table 6-2 Budgets and Final Accounts of Expenditures (Cont.End)

Unit:N.T.\$1,000

Current	資本門 Capital			
農林管理業務 Agroforestry Management Business	合計 Total	一般行政 General Admin. Affairs	一般建築及設備 General Building & Equipment	統籌科目 Retirement & Pension Affairs
		行政管理 Admin. Management		
948	18,887	—	18,887	7,015
900	17,555	—	17,555	7,015
948	20,090	—	20,090	7,396
891	17,258	—	17,258	7,396
948	20,958	—	20,958	6,976
904	18,455	—	18,455	6,976
948	52,665	—	52,665	7,714
870	49,829	—	49,829	7,714
948	46,762	100	46,662	7,682
866	45,014	99	44,915	7,682
1,071	14,006	100	13,906	6,431
1,003	10,702	100	10,602	6,431
948	73,483	100	73,383	6,615
855	68,395	100	68,295	6,615
1,298	21,216	292	20,924	6,772
1,191	19,347	292	19,055	6,772
1,183	23,553	284	23,269	6,426
1,061	21,607	284	21,323	6,426
948	27,801	300	27,501	6,661
875	24,957	299	24,658	6,661
948	35,193	100	35,093	6,538
884	32,208	90	32,118	6,538

Source : Accounting Office of Xinshe District.

表 7-1 臺中市新社區境內各級學校數

單位：所

學年度、設立別 SY, Founder	合計 Total	大學 University	專科 Junior College	高級中等 (高中、高職) Senior High School (Regular & Vocational)
103學年度 SY2014	14	—	—	1
104學年度 SY2015	14	—	—	1
105學年度 SY2016	14	—	—	1
106學年度 SY2017	14	—	—	1
107學年度 SY2018	14	—	—	1
108學年度 SY2019	14	—	—	1
109學年度 SY2020	15	—	—	1
110學年度 SY2021	15	—	—	1
111學年度 SY2022	15	—	—	1
112學年度 SY2023	15	—	—	1
113學年度 SY2024	15	—	—	1
按設立別				
國立 National	—	—	—	—
市立 Municipal	14	—	—	1
私立 Private	1	—	—	—

資料來源：教育部統計處。

附註：①係指神學院，大專校院分部、分校，公共行政及企業管理教育中心。

Table 7-1 Number of Schools at All Level in Xinshe District

Unit : Schools

國民中學 Junior High School	國民小學 Primary School	特殊教育學校 Special Education School	幼兒園 Preschool	其他 ① Others ①
—	8	—	5	—
—	8	—	5	—
—	8	—	5	—
—	8	—	5	—
—	8	—	5	—
—	8	—	5	—
—	8	—	6	—
—	8	—	6	—
—	8	—	6	—
—	8	—	6	—
—	8	—	6	—
—	—	—	—	—
—	8	—	5	—
—	—	—	1	—

Source : Department of Statistics, M.O.E.

Note : ① Refers to Theological Seminary, Branch Campus, Center for Public and Business Administration Education, etc.

表 7-2 臺中市新社區境內國民中學概況

單位：所、人、班

學年度別及學校別 SY & School	校數 No. of Schools	教師數			職員數			班級數			
		No. of Teachers			No. of Staffs			No. of Classes			
		合計	男	女	合計	男	女	合計	七年級	八年級	九年級
		Total	Male	Female	Total	Male	Female	Total	7th Year	8th Year	9th Year
103學年度 SY2014	—	—	—	—	—	—	—	27	9	9	9
104學年度 SY2015	—	—	—	—	—	—	—	27	9	9	9
105學年度 SY2016	—	—	—	—	—	—	—	26	8	9	9
106學年度 SY2017	—	—	—	—	—	—	—	24	7	8	9
107學年度 SY2018	—	—	—	—	—	—	—	21	6	7	8
108學年度 SY2019	—	—	—	—	—	—	—	19	6	6	7
109學年度 SY2020	—	—	—	—	—	—	—	18	6	6	6
110學年度 SY2021	—	—	—	—	—	—	—	18	6	6	6
111學年度 SY2022	—	—	—	—	—	—	—	18	6	6	6
112學年度 SY2023	—	—	—	—	—	—	—	17	5	6	6
113學年度 SY2024	—	—	—	—	—	—	—	17	6	5	6
市立新社高中 附設國中部 Affiliated Junior High School of Taichung Municipal Shinshe High School	—	—	—	—	—	—	—	17	6	5	6

資料來源：教育部統計處。

Table 7-2 Summary of Junior High School in Xinshe District

Unit : Schools、Persons、Classes

學生數 No. of Students									上學年度 畢業生數 No. of Graduates, Last SY
總計 Grand Total			七年級 7th Year		八年級 8th Year		九年級 9th Year		
合計 Total	男 Male	女 Female	男 Male	女 Female	男 Male	女 Female	男 Male	女 Female	
748	392	356	132	115	124	127	136	114	207
743	395	348	139	106	133	116	123	126	240
712	370	342	100	124	137	102	133	116	239
658	341	317	105	85	100	128	136	104	248
594	299	295	95	82	104	84	100	129	241
533	278	255	75	86	99	83	104	86	221
497	258	239	87	68	75	88	96	83	189
464	244	220	81	62	87	70	76	88	176
421	231	190	61	56	82	63	88	71	160
386	191	195	48	71	62	59	81	65	158
387	191	196	83	64	46	74	62	58	144
387	191	196	83	64	46	74	62	58	144

Source : Department of Statistics, M.O.E.

表 7-3 臺中市新社區境內國民小學概況

單位：所、人、班

學年度別及學校別 SY & School	校數 No. of Schools	教師數 No. of Teachers			職員數 No. of Staffs		
		合計	男	女	合計	男	女
		Total	Male	Female	Total	Male	Female
103學年度 SY2014	8	143	52	91	22	2	20
104學年度 SY2015	8	144	49	95	23	3	20
105學年度 SY2016	8	141	46	95	23	5	18
106學年度 SY2017	8	139	43	96	24	7	17
107學年度 SY2018	8	139	42	97	25	8	17
108學年度 SY2019	8	138	44	94	25	7	18
109學年度 SY2020	8	145	44	101	25	7	18
110學年度 SY2021	8	147	44	103	25	6	19
111學年度 SY2022	8	147	46	101	25	6	19
112學年度 SY2023	8	142	44	98	25	6	19
113學年度 SY2024	8	141	40	101	24	5	19
市立新社國小 Xinshe Elementary School	1	40	8	32	4	—	4
市立東興國小 Dong Xing Elementary School	1	13	3	10	3	1	2
市立大南國小 Da Nan Elementary School	1	21	8	13	3	—	3
市立協成國小 Sie-Cheng Elementary School	1	13	4	9	4	1	3
市立大林國小 Dalin Elementary School	1	13	4	9	4	2	2
市立崑山國小 Kun Shan Elementary School	1	13	5	8	2	1	1
市立中和國小 Chung Ho Elementary School	1	14	6	8	2	—	2
市立福民國小 Fu-Min Elementary School	1	14	2	12	2	—	2

資料來源：教育部統計處。

Table7-3 Summary of Primary School in Xinshe District

Unit : Schools 、 Persons 、 Classes

班 級 數						
No. of Classes						
合 計	一年級	二年級	三年級	四年級	五年級	六年級
Total	1st Year	2nd Year	3rd Year	4th Year	5th Year	6th Year
74	12	11	12	12	14	13
74	11	12	12	12	13	14
73	12	11	12	12	13	13
71	11	12	11	12	12	13
70	12	11	12	11	12	12
70	12	12	11	11	12	12
70	12	12	12	11	11	12
70	12	12	12	12	11	11
70	11	12	12	12	12	11
69	10	11	12	12	12	12
67	10	10	11	12	12	12
21	3	3	3	4	4	4
6	1	1	1	1	1	1
10	1	1	2	2	2	2
6	1	1	1	1	1	1
6	1	1	1	1	1	1
6	1	1	1	1	1	1
6	1	1	1	1	1	1
6	1	1	1	1	1	1

Source : Department of Statistics, M.O.E.

表 7-3 臺中市新社區境內國民小學概況(續完)

單位：所、人、班

學年度別及學校別 SY & School	學生數						
	總計 Grand Total			一年級 1st Year		二年級 2nd Year	
	合計 Total	男 Male	女 Female	男 Male	女 Female	男 Male	女 Female
103學年度 SY2014	1,307	680	627	102	85	83	98
104學年度 SY2015	1,218	624	594	93	81	101	87
105學年度 SY2016	1,089	573	516	75	67	93	80
106學年度 SY2017	1,024	516	508	61	78	74	68
107學年度 SY2018	995	509	486	100	77	63	77
108學年度 SY2019	971	508	463	92	80	96	78
109學年度 SY2020	933	488	445	76	67	92	84
110學年度 SY2021	925	487	438	97	71	77	65
111學年度 SY2022	946	493	453	79	77	99	72
112學年度 SY2023	958	499	459	61	74	82	81
113學年度 SY2024	904	478	426	75	49	63	74
市立新社國小 Xinshe Elementary School	486	254	232	45	25	31	43
市立東興國小 Dong Xing Elementary School	30	18	12	1	2	2	1
市立大南國小 Da Nan Elementary School	180	99	81	9	11	15	8
市立協成國小 Sie-Cheng Elementary School	53	29	24	5	1	1	9
市立大林國小 Dalin Elementary School	17	8	9	1	2	1	3
市立崑山國小 Kun Shan Elementary School	55	27	28	5	4	4	4
市立中和國小 Chung Ho Elementary School	39	20	19	3	2	6	4
市立福民國小 Fu-Min Elementary School	44	23	21	6	2	3	2

資料來源：教育部統計處。

Table7-3 Summary of Primary School in Xinshe District
(Cont.End)

Unit : Schools 、 Persons 、 Classes

No. of Students								上學年度 畢業生數
三年級 3rd Year		四年級 4th Year		五年級 5th Year		六年級 6th Year		No. of Graduates, Last SY
男 Male	女 Female	男 Male	女 Female	男 Male	女 Female	男 Male	女 Female	
107	94	115	97	126	142	147	111	270
84	97	108	93	113	94	125	142	260
100	86	85	98	106	93	114	92	267
91	82	100	88	86	97	104	95	205
72	68	91	81	99	85	84	98	199
63	77	72	67	88	77	97	84	182
98	77	61	77	73	65	88	75	181
89	80	94	82	58	76	72	64	162
76	63	89	82	93	82	57	77	139
94	71	80	65	86	87	96	81	133
82	78	91	72	81	66	86	87	174
34	46	54	31	41	40	49	47	90
5	—	3	4	3	3	4	2	10
23	15	19	11	17	12	16	24	39
8	1	3	7	4	1	8	5	12
2	1	2	1	—	1	2	1	3
6	5	6	9	5	4	1	2	10
—	4	2	5	7	2	2	2	6
4	6	2	4	4	3	4	4	4

Source : Department of Statistics, M.O.E.

表 7-4 臺中市新社區境內國民中學歷年各年級
原住民學生數

單位：人

學年度別及族籍別 SY & Racial	總計 Grand Total		
	合計 Total	男 Male	女 Female
103 學年度 SY2014	15	8	7
104 學年度 SY2015	15	5	10
105 學年度 SY2016	17	10	7
106 學年度 SY2017	16	9	7
107 學年度 SY2018	14	7	7
108 學年度 SY2019	12	5	7
109 學年度 SY2020	14	6	8
110 學年度 SY2021	14	4	10
111 學年度 SY2022	16	8	8
112 學年度 SY2023	13	4	9
113 學年度 SY2024	12	4	8
阿美族 Amis	2	1	1
泰雅族 Atayal	4	-	4
排灣族 Paiwan	3	2	1
布農族 Bunun	-	-	-
卑南族 Puyuma	-	-	-
鄒(曹)族 Tsou	-	-	-
魯凱族 Rukai	-	-	-
賽夏族 Saisiyat	-	-	-
雅美族 Yami	-	-	-
邵族 Thao	2	1	1
噶瑪蘭族 Kavalan	-	-	-
太魯閣族 Truku	-	-	-
撒奇萊雅族 Sakizaya	-	-	-
賽德克族 Sdeiq	1	-	1
拉阿魯哇族 Hla'alua	-	-	-
卡那卡那富族 Kanakanavu	-	-	-
其他 Others	-	-	-

資料來源：教育部統計處。

Table 7-4 Number of Indigenous Students in Junior High Schools
by Grade in Xinshe District

Unit : Persons

七 年 級 7th Year			八 年 級 8th Year			九 年 級 9th Year		
合計 Total	男 Male	女 Female	合計 Total	男 Male	女 Female	合計 Total	男 Male	女 Female
5	1	4	4	2	2	6	5	1
6	2	4	5	1	4	4	2	2
8	8	-	5	2	3	4	-	4
3	1	2	8	6	2	5	2	3
3	-	3	3	1	2	8	6	2
5	2	3	4	2	2	3	1	2
4	2	2	6	2	4	4	2	2
5	1	4	3	1	2	6	2	4
4	2	2	7	3	4	5	3	2
5	1	4	2	1	1	6	2	4
5	2	3	5	1	4	2	1	1
1	-	1	-	-	-	1	1	-
1	-	1	3	-	3	-	-	-
3	2	1	-	-	-	-	-	-
-	-	-	-	-	-	-	-	-
-	-	-	-	-	-	-	-	-
-	-	-	-	-	-	-	-	-
-	-	-	-	-	-	-	-	-
-	-	-	-	-	-	-	-	-
-	-	-	-	-	-	-	-	-
-	-	-	1	1	-	1	-	1
-	-	-	-	-	-	-	-	-
-	-	-	-	-	-	-	-	-
-	-	-	-	-	-	-	-	-
-	-	-	-	-	-	-	-	-
-	-	-	1	-	1	-	-	-
-	-	-	-	-	-	-	-	-
-	-	-	-	-	-	-	-	-
-	-	-	-	-	-	-	-	-

Source : Department of Statistics, M.O.E.

表 7-5 臺中市新社區境內國民中學歷年各年級
新住民子女學生數

單位：人

學年度別及國籍別 SY & Nationality		總計 Grand Total		
		合計 Total	男 Male	女 Female
103 學年度	SY2014	132	71	61
104 學年度	SY2015	152	78	74
105 學年度	SY2016	145	67	78
106 學年度	SY2017	131	61	70
107 學年度	SY2018	98	45	53
108 學年度	SY2019	81	44	37
109 學年度	SY2020	57	33	24
110 學年度	SY2021	46	27	19
111 學年度	SY2022	43	22	21
112 學年度	SY2023	43	14	29
113 學年度	SY2024	34	14	20
中國大陸	Mainland China	9	5	4
港、澳	Hong Kong & Macao	-	-	-
越南	Vietnam	20	7	13
印尼	Indonesia	3	1	2
泰國	Thailand	-	-	-
菲律賓	Philippines	-	-	-
柬埔寨	Cambodia	2	1	1
日本	Japan	-	-	-
馬來西亞	Malaysia	-	-	-
美國	USA	-	-	-
南韓	South Korea	-	-	-
緬甸	Myanmar	-	-	-
新加坡	Singapore	-	-	-
加拿大	Canada	-	-	-
其他	Others	-	-	-

資料來源：教育部統計處。

Table 7-5 Number of Immigrant Students in Junior High Schools
by Grade in Xinshe District

Unit : Persons

七年級 7th Year			八年級 8th Year			九年級 9th Year		
合計 Total	男 Male	女 Female	合計 Total	男 Male	女 Female	合計 Total	男 Male	女 Female
50	26	24	45	25	20	37	20	17
57	27	30	51	27	24	44	24	20
39	14	25	58	28	30	48	25	23
40	21	19	37	13	24	54	27	27
24	12	12	38	20	18	36	13	23
18	11	7	24	12	12	39	21	18
15	10	5	18	11	7	24	12	12
15	6	9	13	10	3	18	11	7
16	7	9	14	5	9	13	10	3
13	4	9	17	5	12	13	5	8
4	3	1	13	4	9	17	7	10
-	-	-	3	1	2	6	4	2
-	-	-	-	-	-	-	-	-
2	1	1	9	3	6	9	3	6
1	1	-	1	-	1	1	-	1
-	-	-	-	-	-	-	-	-
-	-	-	-	-	-	-	-	-
1	1	-	-	-	-	1	-	1
-	-	-	-	-	-	-	-	-
-	-	-	-	-	-	-	-	-
-	-	-	-	-	-	-	-	-
-	-	-	-	-	-	-	-	-
-	-	-	-	-	-	-	-	-
-	-	-	-	-	-	-	-	-
-	-	-	-	-	-	-	-	-
-	-	-	-	-	-	-	-	-
-	-	-	-	-	-	-	-	-
-	-	-	-	-	-	-	-	-

Source : Department of Statistics, M.O.E.

表 7-6 臺中市新社區境內國民小學歷年各年級
原住民學生數

單位：人

學年度別及族籍別 SY & Racial	總計 Grand Total			一年級 1st Year			二年級 2nd Year		
	合計	男	女	合計	男	女	合計	男	女
	Total	Male	Female	Total	Male	Female	Total	Male	Female
103 學年度 SY2014	30	15	15	5	3	2	6	2	4
104 學年度 SY2015	36	15	21	8	1	7	5	3	2
105 學年度 SY2016	29	12	17	3	2	1	6	1	5
106 學年度 SY2017	31	12	19	5	1	4	3	2	1
107 學年度 SY2018	27	11	16	3	2	1	5	1	4
108 學年度 SY2019	25	9	16	5	1	4	3	2	1
109 學年度 SY2020	24	7	17	2	-	2	6	1	5
110 學年度 SY2021	22	9	13	3	3	-	1	-	1
111 學年度 SY2022	27	11	16	5	3	2	5	4	1
112 學年度 SY2023	25	10	15	5	2	3	5	3	2
113 學年度 SY2024	26	12	14	5	3	2	6	2	4
阿美族 Amis	5	2	3	2	1	1	-	-	-
泰雅族 Atayal	7	4	3	1	-	1	3	1	2
排灣族 Paiwan	4	2	2	-	-	-	-	-	-
布農族 Bunun	6	3	3	2	2	-	2	1	1
卑南族 Puyuma	-	-	-	-	-	-	-	-	-
鄒(曹)族 Tsou	-	-	-	-	-	-	-	-	-
魯凱族 Rukai	1	-	1	-	-	-	-	-	-
賽夏族 Saisiyat	-	-	-	-	-	-	-	-	-
雅美族 Yami	-	-	-	-	-	-	-	-	-
邵族 Thao	-	-	-	-	-	-	-	-	-
噶瑪蘭族 Kavalan	-	-	-	-	-	-	-	-	-
太魯閣族 Truku	2	1	1	-	-	-	1	-	1
撒奇萊雅族 Sakizaya	-	-	-	-	-	-	-	-	-
賽德克族 Sdeiq	1	-	1	-	-	-	-	-	-
拉阿魯哇族 Hla'alua	-	-	-	-	-	-	-	-	-
卡那卡那富族 Kanakanavu	-	-	-	-	-	-	-	-	-
其他 Others	-	-	-	-	-	-	-	-	-

資料來源：教育部統計處。

Table 7-6 Number of Indigenous Students in Elementary Schools
by Grade in Xinshe District

Unit : Persons

三年級 3rd Year			四年級 4th Year			五年級 5th Year			六年級 6th Year		
合計 Total	男 Male	女 Female	合計 Total	男 Male	女 Female	合計 Total	男 Male	女 Female	合計 Total	男 Male	女 Female
4	2	2	3	1	2	8	5	3	4	2	2
7	3	4	4	2	2	4	1	3	8	5	3
4	3	1	8	3	5	4	2	2	4	1	3
7	1	6	4	3	1	8	3	5	4	2	2
3	2	1	5	1	4	4	3	1	7	2	5
5	1	4	3	2	1	6	1	5	3	2	1
4	2	2	4	1	3	3	2	1	5	1	4
6	1	5	5	2	3	4	1	3	3	2	1
-	-	-	8	2	6	4	1	3	5	1	4
3	2	1	-	-	-	8	2	6	4	1	3
4	3	1	2	1	1	-	-	-	9	3	6
2	1	1	-	-	-	-	-	-	1	-	1
2	2	-	1	1	-	-	-	-	-	-	-
-	-	-	1	-	1	-	-	-	3	2	1
-	-	-	-	-	-	-	-	-	2	-	2
-	-	-	-	-	-	-	-	-	-	-	-
-	-	-	-	-	-	-	-	-	-	-	-
-	-	-	-	-	-	-	-	-	1	-	1
-	-	-	-	-	-	-	-	-	-	-	-
-	-	-	-	-	-	-	-	-	-	-	-
-	-	-	-	-	-	-	-	-	-	-	-
-	-	-	-	-	-	-	-	-	-	-	-
-	-	-	-	-	-	-	-	-	1	1	-
-	-	-	-	-	-	-	-	-	-	-	-
-	-	-	-	-	-	-	-	-	1	-	1
-	-	-	-	-	-	-	-	-	-	-	-
-	-	-	-	-	-	-	-	-	-	-	-
-	-	-	-	-	-	-	-	-	-	-	-

Source : Department of Statistics, M.O.E.

表 7-7 臺中市新社區境內國民小學歷年各年級
新住民子女學生數

單位：人

學年度別及國籍別 SY & Nationality		總計 Grand Total			一年級 1st Year			二年級 2nd Year		
		合計 Total	男 Male	女 Female	合計 Total	男 Male	女 Female	合計 Total	男 Male	女 Female
103 學年度	SY2014	315	158	157	28	18	10	30	14	16
104 學年度	SY2015	256	124	132	21	9	12	24	15	9
105 學年度	SY2016	208	102	106	21	10	11	23	9	14
106 學年度	SY2017	165	80	85	17	6	11	22	11	11
107 學年度	SY2018	133	70	63	15	9	6	18	5	13
108 學年度	SY2019	121	60	61	12	5	7	17	10	7
109 學年度	SY2020	113	56	57	14	7	7	14	9	5
110 學年度	SY2021	91	41	50	8	3	5	12	5	7
111 學年度	SY2022	91	48	43	13	11	2	11	5	6
112 學年度	SY2023	88	51	37	11	5	6	16	12	4
113 學年度	SY2024	73	44	29	8	5	3	13	7	6
中國大陸	Mainland China	17	11	6	-	-	-	3	2	1
港、澳	Hong Kong & Macao	-	-	-	-	-	-	-	-	-
越南	Vietnam	36	24	12	6	3	3	5	4	1
印尼	Indonesia	10	6	4	1	1	-	2	-	2
泰國	Thailand	-	-	-	-	-	-	-	-	-
菲律賓	Philippines	3	1	2	1	1	-	1	-	1
柬埔寨	Cambodia	4	-	4	-	-	-	1	-	1
日本	Japan	-	-	-	-	-	-	-	-	-
馬來西亞	Malaysia	2	1	1	-	-	-	-	-	-
美國	USA	-	-	-	-	-	-	-	-	-
南韓	South Korea	-	-	-	-	-	-	-	-	-
緬甸	Myanmar	-	-	-	-	-	-	-	-	-
新加坡	Singapore	-	-	-	-	-	-	-	-	-
加拿大	Canada	-	-	-	-	-	-	-	-	-
其他	Others	1	1	-	-	-	-	1	1	-

資料來源：教育部統計處。

Table 7-7 Number of Immigrant Students in Elementary Schools
by Grade in Xinshe District

Unit : Persons

三年級 3rd Year			四年級 4th Year			五年級 5th Year			六年級 6th Year		
合計 Total	男 Male	女 Female	合計 Total	男 Male	女 Female	合計 Total	男 Male	女 Female	合計 Total	男 Male	女 Female
44	22	22	63	33	30	72	33	39	78	38	40
33	17	16	44	22	22	62	28	34	72	33	39
25	15	10	33	17	16	44	22	22	62	29	33
24	9	15	24	14	10	32	16	16	46	24	22
21	12	9	22	10	12	26	17	9	31	17	14
19	7	12	23	13	10	25	10	15	25	15	10
18	10	8	21	8	13	23	12	11	23	10	13
13	9	4	18	9	9	18	4	14	22	11	11
15	8	7	14	9	5	19	11	8	19	4	15
12	6	6	14	7	7	14	9	5	21	12	9
13	11	2	11	6	5	14	6	8	14	9	5
3	2	1	3	2	1	4	3	1	4	2	2
-	-	-	-	-	-	-	-	-	-	-	-
7	6	1	4	3	1	5	1	4	9	7	2
3	3	-	2	1	1	2	1	1	-	-	-
-	-	-	-	-	-	-	-	-	-	-	-
-	-	-	-	-	-	1	-	1	-	-	-
-	-	-	2	-	2	1	-	1	-	-	-
-	-	-	-	-	-	-	-	-	-	-	-
-	-	-	-	-	-	1	1	-	1	-	1
-	-	-	-	-	-	-	-	-	-	-	-
-	-	-	-	-	-	-	-	-	-	-	-
-	-	-	-	-	-	-	-	-	-	-	-
-	-	-	-	-	-	-	-	-	-	-	-
-	-	-	-	-	-	-	-	-	-	-	-
-	-	-	-	-	-	-	-	-	-	-	-
-	-	-	-	-	-	-	-	-	-	-	-
-	-	-	-	-	-	-	-	-	-	-	-

Source : Department of Statistics, M.O.E.

表 8-1 醫療機構及其他醫事機構開(執)業醫事人員數

單位：人

年 底 別 End of Year		合計 Total	西醫師 Western Medicine Physicians	中醫師 Doctors of Chinese Medicine	牙醫師 Dentists	藥師 Pharmacists	藥劑生 Assistant Pharmacists
民國102年底	End of 2013	75	10	6	1	9	7
民國103年底	End of 2014	71	10	5	1	9	6
民國104年底	End of 2015	76	10	5	2	9	6
民國105年底	End of 2016	67	10	5	2	9	6
民國106年底	End of 2017	73	10	5	2	12	6
民國107年底	End of 2018	76	10	5	1	12	6
民國108年底	End of 2019	78	10	4	3	8	6
民國109年底	End of 2020	74	10	4	2	9	5
民國110年底	End of 2021	74	10	4	1	9	5
民國111年底	End of 2022	72	9	4	2	8	5
民國112年底	End of 2023	74	8	4	2	8	4

資料來源：衛生福利部統計處。

附 註：113年資料尚未產出。

Table 8-1 Number of Registered Medical Personnel in Hospitals,
Clinics, and Other Medical Care Institutions

Unit : Persons

醫事 檢驗師 Medical Technologists	醫事 檢驗生 Medical Technicians	醫事 放射師 Medical Radiological Technologists	醫事 放射士 Medical Radiological Technicians	護理師 Registered Professional Nurses	護士 Registered Nurses	助產師 Registered Professional Midwives	助產士 Midwives	鑲牙生 Dental Assistants
2	—	1	—	23	9	—	2	—
2	—	1	—	23	6	—	2	—
2	—	1	—	25	7	—	2	—
—	—	1	—	24	7	—	—	—
—	—	1	—	26	6	—	—	—
—	—	1	—	26	8	—	—	—
—	—	1	—	28	10	—	—	—
—	—	1	—	30	7	—	—	—
—	—	1	—	33	6	—	—	—
—	—	1	—	32	7	—	—	—
—	—	1	—	35	6	—	—	—

Source : Department of Statistics, Ministry of Health and Welfare.

Note : The figures of 2024 are not available.

表 8-1 醫療機構及其他醫事機構開(執)業醫事人員數 (續完)

單位：人

年 底 別 End of Year		營養師 Dietitians	物理 治療師 Physical Therapists	物理 治療生 Physical Therapy Technicians	職能 治療師 Occupational Therapists	職能 治療生 Occupational Therapy Technicians	臨床 心理師 Clinical Psychologists
民國102年底	End of 2013	2	2	1	—	—	—
民國103年底	End of 2014	3	2	1	—	—	—
民國104年底	End of 2015	3	2	2	—	—	—
民國105年底	End of 2016	2	1	—	—	—	—
民國106年底	End of 2017	3	1	—	—	—	—
民國107年底	End of 2018	3	1	—	1	1	—
民國108年底	End of 2019	3	1	—	2	—	—
民國109年底	End of 2020	2	2	—	—	—	—
民國110年底	End of 2021	2	1	—	—	—	—
民國111年底	End of 2022	1	1	—	—	—	—
民國112年底	End of 2023	3	1	—	—	—	—

資料來源：衛生福利部統計處。

附 註：113年資料尚未產出。

Table 8-1 Number of Registered Medical Personnel in Hospitals, Clinics, and Other Medical Care Institutions (Cont. End)

Unit : Persons

諮商 心理師 Counseling Psychologists	呼吸 治療師 Respiratory Therapists	語言 治療師 Speech- Language Pathologists	聽力師 Audiologists	牙體 技術師 Dental Technologists	牙體 技術生 Dental Technicians	驗光師 Opticians	驗光生 Optic Technicians
—	—	—	—	—	—	—	—
—	—	—	—	—	—	—	—
—	—	—	—	—	—	—	—
—	—	—	—	—	—	—	—
—	—	—	—	1	—	—	—
—	—	—	—	1	—	—	—
—	—	—	—	1	—	—	1
—	—	—	—	1	—	—	1
—	—	—	—	1	—	—	1
—	—	—	—	1	—	—	1
—	—	—	—	1	—	—	1

Source : Department of Statistics, Ministry of Health and Welfare.

Note : The figures of 2024 are not available.

表 8-2 醫療院所各類病床數

單位：床

年 底 別 End of Year	總計 Grand Total	醫 院 開 放 病 床 數					
		一 般 病 床					
		合 計 Total	急性 Acute		慢性		
			一般 病床 General Beds	精神 病床 Psychiatric Beds	一般 病床 General Beds	精神 病床 Psychiatric Beds	
民國102年底 End of 2013	—	—	—	—	—	—	—
民國103年底 End of 2014	—	—	—	—	—	—	—
民國104年底 End of 2015	—	—	—	—	—	—	—
民國105年底 End of 2016	—	—	—	—	—	—	—
民國106年底 End of 2017	—	—	—	—	—	—	—
民國107年底 End of 2018	—	—	—	—	—	—	—
民國108年底 End of 2019	—	—	—	—	—	—	—
民國109年底 End of 2020	—	—	—	—	—	—	—
民國110年底 End of 2021	—	—	—	—	—	—	—
民國111年底 End of 2022	—	—	—	—	—	—	—
民國112年底 End of 2023	—	—	—	—	—	—	—

資料來源：衛生福利部統計處。

附 註：113年資料尚未產出。

Table 8-2 Number of Various Beds in Hospitals and Clinics

Unit : Beds

No. of Beds in Hospitals									
General Beds		特殊病床 Special Beds							
Chronic		合計	加護 病床	燒傷 病床	燒傷加護 病床	嬰兒 病床	急診觀察 床	安寧 病床	
結核 病床	漢生病 病床								
T.B. Beds	Leprosy Beds	Total	Intensive Care Beds	Burn Care Beds	Burn Intensive Care Beds	Infant Care Beds	Emergency Observation Beds	Palliative Care Beds	
—	—	—	—	—	—	—	—	—	—
—	—	—	—	—	—	—	—	—	—
—	—	—	—	—	—	—	—	—	—
—	—	—	—	—	—	—	—	—	—
—	—	—	—	—	—	—	—	—	—
—	—	—	—	—	—	—	—	—	—
—	—	—	—	—	—	—	—	—	—
—	—	—	—	—	—	—	—	—	—
—	—	—	—	—	—	—	—	—	—
—	—	—	—	—	—	—	—	—	—
—	—	—	—	—	—	—	—	—	—
—	—	—	—	—	—	—	—	—	—
—	—	—	—	—	—	—	—	—	—

Source : Department of Statistics, Ministry of Health and Welfare.

Note : The figures of 2024 are not available.

表 8-2 醫療院所各類病床數(續完)

單位：床

年 底 別 End of Year		醫 院 開 放 病 床 數					
		特 殊 病 床					
		慢性呼 吸照護 病床 Chronic Respiratory Care Beds	亞急性 呼吸照 護病床 Subacute Respiratory Care Beds	手術 恢復床 Ether Beds	嬰兒床 Nursery Beds	血液 透析床 Hemodialysis Beds	整合醫學急 診後送病床 Integrated Medical Emergency Evacuation Beds
民國102年底	End of 2013	—	—	—	—	—	—
民國103年底	End of 2014	—	—	—	—	—	—
民國104年底	End of 2015	—	—	—	—	—	—
民國105年底	End of 2016	—	—	—	—	—	—
民國106年底	End of 2017	—	—	—	—	—	—
民國107年底	End of 2018	—	—	—	—	—	—
民國108年底	End of 2019	—	—	—	—	—	—
民國109年底	End of 2020	—	—	—	—	—	—
民國110年底	End of 2021	—	—	—	—	—	—
民國111年底	End of 2022	—	—	—	—	—	—
民國112年底	End of 2023	—	—	—	—	—	—

資料來源：衛生福利部統計處。

附 註：113年資料尚未產出。

Table 8-2 Number of Various Beds in Hospitals and Clinics (Cont.End)

表 8-3 藥商家數

單位：家

年底別 End of Year		藥商家數			
		合 計 Total	西藥商 Western Medicine Dealers		中藥商
			販賣業 Sellers	製造業 Manufacturers	販賣業 Sellers
民國103年底	End of 2014	31	2	—	6
民國104年底	End of 2015	31	2	—	6
民國105年底	End of 2016	32	2	—	6
民國106年底	End of 2017	30	3	—	5
民國107年底	End of 2018	32	3	—	6
民國108年底	End of 2019	29	2	—	5
民國109年底	End of 2020	37	1	—	5
民國110年底	End of 2021	40	1	—	5
民國111年底	End of 2022	39	1	—	6
民國112年底	End of 2023	41	1	—	6
民國113年底	End of 2024	42	1	—	5

資料來源：衛生福利部統計處。

Table 8-3 Number of Pharmaceutical Firms

Unit : Units

No. of Pharmaceutical Firms				
Chinese Medicine Dealers	醫療器材商	Medical Device Dealers	藥局	其 他
製造業 Manufacturers	販賣業 Sellers	製造業 Manufacturers	Pharmacies	Others
—	15	—	8	—
—	15	—	8	—
—	16	—	8	—
—	14	—	8	—
—	15	—	8	—
—	15	—	7	—
—	23	1	7	—
—	26	1	7	—
—	25	—	7	—
—	27	—	7	—
—	29	—	7	—

Source : Department of Statistics, Ministry of Health and Welfare.

表 9-1 低收入戶戶數及人數

單位：戶、人

年 底 別 End of Year		總 計 Grand Total		第1款 Class 1
		戶 數 No. of Households	人 數 No. of Persons	戶 數 No. of Households
民國103年底	End of 2014	226	578	—
民國104年底	End of 2015	246	591	—
民國105年底	End of 2016	295	729	—
民國106年底	End of 2017	285	659	—
民國107年底	End of 2018	280	664	—
民國108年底	End of 2019	263	606	—
民國109年底	End of 2020	257	582	—
民國110年底	End of 2021	247	531	—
民國111年底	End of 2022	241	528	—
民國112年底	End of 2023	243	525	—
民國113年底	End of 2024	236	489	—

資料來源：本府社會局。

Table 9-1 Households and Persons of Low-Income Families

Unit : Households 、 Persons

	第2款 Class 2		第3款 Class 3	
	人 數 No. of Persons	戶 數 No. of Households	人 數 No. of Persons	戶 數 No. of Households
—	20	40	206	538
—	24	45	222	546
—	20	35	275	694
—	17	26	268	633
—	19	35	261	629
—	77	115	186	491
—	70	98	187	484
—	70	104	177	427
—	64	95	177	433
—	57	77	186	448
—	57	70	179	419

Source : Taichung City Social Affairs Bureau.

表 9-2 身心障礙者人數

單位：人

年底別 End of Year		領有舊制身心障礙手冊者						
		總計			視覺障礙者		聽覺機能障礙者	
		Grand Total			Vision Disability		Hearing Dysfunction	
		合計 Total	男 Male	女 Female	男 Male	女 Female	男 Male	女 Female
民國103年底	End of 2014	1,082	623	459	21	19	80	46
民國104年底	End of 2015	981	565	416	18	17	67	36
民國105年底	End of 2016	736	422	314	13	11	56	32
民國106年底	End of 2017	52	30	22	3	1	8	3
民國107年底	End of 2018	5	2	3	—	—	—	—
民國108年底	End of 2019	—	—	—	—	—	—	—
民國109年底	End of 2020	—	—	—	—	—	—	—
民國110年底	End of 2021	—	—	—	—	—	—	—
民國111年底	End of 2022	—	—	—	—	—	—	—
民國112年底	End of 2023	—	—	—	—	—	—	—
民國113年底	End of 2024	—	—	—	—	—	—	—

年底別 End of Year		領有舊制身心障礙手冊者							
		顏面損傷者		植物人		失智症者		自閉症者	
		Suffering Facial Damage		Vegetative State		Dementia		Autism	
		男 Male	女 Female	男 Male	女 Female	男 Male	女 Female	男 Male	女 Female
民國103年底	End of 2014	5	—	—	2	12	9	1	2
民國104年底	End of 2015	4	—	—	1	7	7	—	2
民國105年底	End of 2016	3	—	—	—	7	6	—	—
民國106年底	End of 2017	—	—	—	—	—	1	—	—
民國107年底	End of 2018	—	—	—	—	—	—	—	—
民國108年底	End of 2019	—	—	—	—	—	—	—	—
民國109年底	End of 2020	—	—	—	—	—	—	—	—
民國110年底	End of 2021	—	—	—	—	—	—	—	—
民國111年底	End of 2022	—	—	—	—	—	—	—	—
民國112年底	End of 2023	—	—	—	—	—	—	—	—
民國113年底	End of 2024	—	—	—	—	—	—	—	—

資料來源：本府社會局。

附註：自108年起已完成新舊制轉換。

Table 9-2 The Disabled Population

Unit : Persons

With Disability Manual by Old System									
平衡機能障礙者 Balance Dysfunction		聲音機能或語言機能障礙者 Voice or Speech Dysfunction		肢體障礙者 Limbs Disability		智能障礙者 Mental Disability		重要器官失去功能者 Losing Functions of Primary Organs	
男 Male	女 Female	男 Male	女 Female	男 Male	女 Female	男 Male	女 Female	男 Male	女 Female
—	—	8	4	259	165	83	70	52	44
—	—	8	5	247	156	79	64	42	38
—	—	4	4	216	135	30	35	32	32
—	—	—	—	14	8	3	1	2	4
—	—	—	—	1	1	1	1	—	—
—	—	—	—	—	—	—	—	—	—
—	—	—	—	—	—	—	—	—	—
—	—	—	—	—	—	—	—	—	—
—	—	—	—	—	—	—	—	—	—
—	—	—	—	—	—	—	—	—	—

With Disability Manual by Old System									
慢性精神病患者 Chronic Psychosis		多重障礙者 Multi-Disability		頑性（難治型）癲癇症者 Stubborn (Difficult-to-Cure) Epilepsy		因罕見疾病而致身心功能障礙者 Caused by Infrequent Disease		其他 Others	
男 Male	女 Female	男 Male	女 Female	男 Male	女 Female	男 Male	女 Female	男 Male	女 Female
54	54	43	42	—	—	1	—	4	2
53	52	37	37	—	—	—	—	3	1
40	35	20	24	—	—	—	—	1	—
—	2	—	2	—	—	—	—	—	—
—	1	—	—	—	—	—	—	—	—
—	—	—	—	—	—	—	—	—	—
—	—	—	—	—	—	—	—	—	—
—	—	—	—	—	—	—	—	—	—
—	—	—	—	—	—	—	—	—	—
—	—	—	—	—	—	—	—	—	—

Source : Taichung City Social Affairs Bureau.

Note : Complete system conversion since 2019.

表 9-2 身心障礙者人數（續完）

單位：人

年底別 End of Year		領有新制身心障礙證明者						
		總計 Grand Total			神經系統構造及精神、 心智功能 Mental Functions & Structures of the Nervous System		眼、耳及相關構造與 感官功能及疼痛 Sensory Functions & Pain : The Eye, Ear and Related Structures	
		合計 Total	男 Male	女 Female	男 Male	女 Female	男 Male	女 Female
民國103年底	End of 2014	485	291	194	87	77	64	35
民國104年底	End of 2015	625	357	268	100	101	85	45
民國105年底	End of 2016	901	501	400	156	161	98	62
民國106年底	End of 2017	1,586	908	678	235	231	165	104
民國107年底	End of 2018	1,631	938	693	241	235	184	108
民國108年底	End of 2019	1,655	948	707	246	243	178	110
民國109年底	End of 2020	1,643	933	710	246	243	177	105
民國110年底	End of 2021	1,623	914	709	240	240	173	108
民國111年底	End of 2022	1,577	867	710	233	237	159	113
民國112年底	End of 2023	1,580	873	707	246	232	153	120
民國113年底	End of 2024	1,581	878	703	243	235	150	113

年底別 End of Year		領有新制身心障礙證明者					
		泌尿與生殖系統 相關構造及其功能 Functions & Structures of/ Related to the Genitourinary and Reproductive Systems		神經、肌肉、骨骼之移 動相關構造及其功能 Neuromusculoskeletal and Movement Related Functions & Structures		皮膚與相關構造 及其功能 Functions & Related Structures of the Skin	
		男 Male	女 Female	男 Male	女 Female	男 Male	女 Female
民國103年底	End of 2014	19	6	62	48	—	—
民國104年底	End of 2015	28	18	75	56	—	—
民國105年底	End of 2016	33	24	100	89	1	—
民國106年底	End of 2017	55	41	295	209	5	—
民國107年底	End of 2018	48	43	311	212	5	—
民國108年底	End of 2019	48	39	313	217	6	—
民國109年底	End of 2020	55	44	295	217	6	—
民國110年底	End of 2021	58	41	285	215	6	1
民國111年底	End of 2022	54	46	267	202	6	1
民國112年底	End of 2023	56	47	261	196	5	1
民國113年底	End of 2024	52	44	270	193	4	—

資料來源：本府社會局。

附註：自108年起已完成新舊制轉換。

Table 9-2 The Disabled Population (Cont. End)

Unit : Persons

With Disability Identification by New System					
涉及聲音與言語構造及其功能 Functions & Structures of/ Involved in Voice and Speech		循環、造血、 免疫與呼吸系統構造及其功能 Functions & Structures of/Related to the Cardiovascular, Haematological, Immunological and Respiratory Systems		消化、新陳代謝與內分泌系統 相關構造及其功能 Functions & Structures of/Related to the Digestive, Metabolic and Endocrine Systems	
男 Male	女 Female	男 Male	女 Female	男 Male	女 Female
2	—	22	8	5	1
2	—	26	12	7	2
7	1	37	16	8	3
13	4	51	23	9	4
14	4	46	22	7	5
13	4	49	26	6	5
12	4	47	30	8	5
12	4	45	28	7	6
10	4	47	31	8	7
9	4	51	35	8	7
11	4	56	38	7	8

With Disability Identification by New System			
跨兩類別以上者 More than two Classifications		舊制轉換新制 暫無法歸類者 Not Classified Temporarily	
男 Male	女 Female	男 Male	女 Female
29	19	1	—
32	33	2	1
57	42	4	2
76	60	4	2
79	63	3	1
86	62	3	1
84	61	3	1
84	65	4	1
76	66	7	3
77	62	7	3
78	65	7	3

Source : Taichung City Social Affairs Bureau.

Note : Complete system conversion since 2019.

表 9-3 獨居老人人數

單位：人

年底別 End of Year	總 計 Grand Total			中(低)收入戶 Medium & Low Income Family		
	合 計 Total	男 Male	女 Female	合 計 Total	男 Male	女 Female
民國103年底 End of 2014	65	34	31	15	8	7
民國104年底 End of 2015	86	46	40	21	11	10
民國105年底 End of 2016	124	53	71	25	12	13

年底別 End of Year	獨居老人人數(含具原住民、榮民(眷)身分) The Elderly Living Alone					
	總 計 Grand Total			中(低)收入 Medium & Low Income Family		
	合 計 Total	男 Male	女 Female	合 計 Total	男 Male	女 Female
民國106年底 End of 2017	113	41	72	23	12	11
民國107年底 End of 2018	112	40	72	29	15	14
民國108年底 End of 2019	116	40	76	29	14	15
民國109年底 End of 2020	94	32	62	24	11	13
民國110年底 End of 2021	92	31	61	25	13	12
民國111年底 End of 2022	106	34	72	34	20	14
民國112年底 End of 2023	124	38	86	39	22	17

年底別 End of Year	獨居老人人數(含具原住民身分) The Elderly Living Alone					
	總 計 Grand Total			中(低)收入 Medium & Low Income Family		
	合 計 Total	男 Male	女 Female	合 計 Total	男 Male	女 Female
民國113年底 End of 2024	144	45	99	52	24	28

資料來源：本府社會局。

Table 9-3 The Elderly Living Alone

Unit : Persons

榮 民 Veteran Servicemen			一 般 老 人 General Seniors		
合 計 Total	男 Male	女 Female	合 計 Total	男 Male	女 Female
10	10	—	40	16	24
8	8	—	57	27	30
6	6	—	93	35	58

一 般 老 人 General Status			具榮民(眷)身分 獨居老人人數 Veleran Servicemen			具原住民身分 獨居老人人數 Indigenous			本期死亡人數 Death		
			合 計 Total	男 Male	女 Female	合 計 Total	男 Male	女 Female	合 計 Total	男 Male	女 Female
90	29	61	6	6	—	—	—	—	12	9	3
83	25	58	6	6	—	—	—	—	5	4	1
87	26	61	3	3	—	—	—	—	—	—	—
70	21	49	1	1	—	—	—	—	4	3	1
67	18	49	1	1	—	—	—	—	4	2	2
72	14	58	1	1	—	—	—	—	7	4	3
85	16	69	4	1	3	—	—	—	3	2	1

一 般 老 人 General Status			具原住民身分 獨居老人人數 Indigenous		
			合 計 Total	男 Male	女 Female
92	21	71	—	—	—

Source : Taichung City Social Affairs Bureau.

表 9-4 特殊境遇家庭扶助服務概況

單位：人次、千元

年別 Year		合計		緊急生活扶助	
		Total		Emergency Assistance for Livelihood	
		人次	金額	人次	金額
		Person-Times	Amount	Person-Times	Amount
民國103年	2014	243	744	30	336
民國104年	2015	226	539	12	119
民國105年	2016	184	401	3	39
民國106年	2017	95	378	27	236
民國107年	2018	91	437	24	290
民國108年	2019	102	291	6	69
民國109年	2020	130	368	6	73
民國110年	2021	141	397	6	73
民國111年	2022	121	344	3	46
民國112年	2023	167	718	30	357
民國113年	2024	180	777	27	357

資料來源：本所社會課

Table 9-4 The Conditions of Assistance Service for Families
in Hardship

Unit: Person-Times, NT\$1,000

傷病醫療補助 Medical Subsidies		法律訴訟補助 Subsidies of Litigation		子女生活津貼 Children Living Allowance		兒童托育津貼 Children Nursery Allowance	
人次 Person-Times	金額 Amount	人次 Person-Times	金額 Amount	人次 Person-Times	金額 Amount	人次 Person-Times	金額 Amount
—	—	—	—	213	408	—	—
—	—	—	—	214	420	—	—
—	—	—	—	181	362	—	—
—	—	—	—	68	143	—	—
—	—	—	—	67	147	—	—
—	—	—	—	96	222	—	—
—	—	—	—	124	295	—	—
—	—	—	—	135	324	—	—
—	—	—	—	118	298	—	—
—	—	—	—	137	362	—	—
—	—	—	—	153	420	—	—

Source : Social Affairs Section of Xinshe District.

表 9-5 特殊境遇家庭概況

單位：戶、人

年別 Year		特殊境遇 家庭戶數 No. of Families in Hardship	家長(申請人)						
			合計	性別 Sex		年齡			
				男	女	未滿20 歲 Under 20 Years	20~29歲 20~29 Years	30~39歲 30~39 Years	40~49歲 40~49 Years
			Total	Male	Female				
民國103年	2014	24	24	2	22	—	4	12	6
民國104年	2015	21	21	3	18	—	3	9	6
民國105年	2016	19	19	2	17	—	1	8	9
民國106年	2017	28	28	1	27	2	3	9	10
民國107年	2018	15	15	3	12	—	—	7	6
民國108年	2019	26	26	3	23	—	3	12	9
民國109年	2020	27	27	3	24	—	6	11	7
民國110年	2021	26	26	5	21	1	4	8	9
民國111年	2022	23	23	6	17	—	3	4	11
民國112年	2023	23	23	6	17	—	5	4	9
民國113年	2024	24	24	4	20	—	9	4	10

資料來源：本所社會課

Table 9-5 Families in Hardship

Unit: Households、Persons

Head of the Household (Applicant)										扶養子女、孫子女人數 No. of Children and Grandchildren
Age			婚姻狀況 Marital Status				工作狀況 Working Condition			
50~59歲 50~59 Years	60~69歲 60~69 Years	70歲以上 70 Years and Over	未婚 Unmarried	有偶 Currently Married	離婚 Divorced	喪偶 Widowed	有工作 Working	無工作 No Work	臨時性工作 Temporary Work	
2	—	—	2	2	4	16	18	6	—	23
3	—	—	—	2	2	17	18	3	—	32
1	—	—	2	1	1	15	17	2	—	30
3	1	—	7	3	—	18	28	—	—	34
2	—	—	—	2	—	13	15	—	—	24
2	—	—	4	4	3	15	23	3	—	29
3	—	—	7	6	2	12	25	2	—	30
4	—	—	3	7	4	12	24	2	—	26
5	—	—	—	2	7	14	22	1	—	30
4	1	—	5	2	2	14	21	2	—	26
1	—	—	5	2	2	15	23	1	—	33

Source : Social Affairs Section of Xinshe District.

表 9-6 急難救助概況

單位：人次

年 Year	總計		民眾(含原住民身份)	
	Grand Total		合計	
	男 Male	女 Female	男 Male	女 Female
民國103年 2014	—	—	—	—
民國104年 2015	—	—	—	—
民國105年 2016	22	12	22	12
民國106年 2017	21	19	21	19
民國107年 2018	30	15	30	15
民國108年 2019	22	11	22	11
民國109年 2020	14	16	14	16
民國110年 2021	8	10	8	10
民國111年 2022	4	5	4	5
民國112年 2023	17	7	17	7
民國113年 2024	4	2	4	2

資料來源：本所社會課

Table 9-6 The Conditions of Aid for Disasters & Emergencies

Unit: Person-Times

People (Aborigines Included)					
死亡無力殮葬者 No Money to Handle Funeral and Burial in Case of the Death		遭受意外傷害或罹患重病 致生活陷於困境者 Impoverished due to Accidental Injury or Disease		負家庭主要生計責任且無法工作 致生活陷於困境者 Impoverished due to the Inability of the Bread Winner to Work	
男 Male	女 Female	男 Male	女 Female	男 Male	女 Female
—	—	—	—	—	—
—	—	—	—	—	—
4	4	13	6	4	2
5	2	10	9	6	8
5	2	18	12	6	1
1	3	16	6	5	2
1	2	5	11	7	2
2	2	—	7	6	1
—	—	4	5	—	—
4	2	12	5	1	—
—	1	4	1	—	—

Source : Social Affairs Section of Xinshe District.

表 9-6 急難救助概況（續完）

單位：人次

年 Year	民眾(含原住民身份)			
	財產或存款未能及時運用 致生活陷於困境者 Impoverished due to Property or Deposit Being Inaccessible		其他遭遇重大變故者 Impoverished due to Other Major Causes	
	男 Male	女 Female	男 Male	女 Female
民國103年	2014	—	—	—
民國104年	2015	—	—	—
民國105年	2016	—	—	1
民國106年	2017	—	—	—
民國107年	2018	—	—	1
民國108年	2019	—	—	—
民國109年	2020	—	—	1
民國110年	2021	—	—	—
民國111年	2022	—	—	—
民國112年	2023	—	—	—
民國113年	2024	—	—	—

資料來源：本所社會課

Table 9-6 The Conditions of Aid for Disasters & Emergencies
(Cont. End)

Unit: Person-Times

People (Aborigines Included)				榮民 (含原住民身份)		民眾、榮民 具原住民身份	
川資突然發生困難者 Having Drifted Away from Home and No Money to Return Home		無遺囑與遺產葬埋者 Without Dependents and Inheritance		Veteran Servicemen (Aborigines Included)		People and Veteran Servicemen of Aborigines	
男 Male	女 Female	男 Male	女 Female	男 Male	女 Female	男 Male	女 Female
—	—	—	—	—	—	—	—
—	—	—	—	—	—	—	—
—	—	—	—	—	—	—	—
—	—	—	—	—	—	—	—
—	—	—	—	—	—	—	—
—	—	—	—	—	—	—	1
—	—	—	—	—	—	—	—
—	—	—	—	—	—	—	—
—	—	—	—	—	—	—	—
—	—	—	—	—	—	—	—
—	—	—	—	—	—	—	—

Source : Social Affairs Section of Xinshe District.

表 9-7 遭受災害救助情形

年別 Year	受災次數 (次) Times of Disasters (Times)	收容所 Temp. Sheltering Center		受災人數 (人)
		所數 (所) Shelters (Places)	臨時收容災民 數(人) Victims Temp. Sheltered (Persons)	死亡 (含無名屍) Death (Including Nameless Bodies)
民國103年 2014	—	—	—	—
民國104年 2015	—	—	—	—
民國105年 2016	1	1	39	—
民國106年 2017	2	1	28	—
民國107年 2018	—	—	—	—
民國108年 2019	1	1	2	—
民國109年 2020	1	—	—	—
民國110年 2021	1	—	—	—
民國111年 2022	2	—	—	—
民國112年 2023	1	—	—	—
民國113年 2024	3	2	3	—

資料來源：本所社會課

Table 9-7 Aid Situations of Disasters

No. of Victims (Persons)			安遷救助 Moving Assistance		財物受損影響生 計戶數 (戶)	救助金額 (千元)
失蹤	重傷	其他	戶數(戶)	人數(人)		
Disappearance	Serious Injuries	Others	NO. of Households (Households)	No.of Persons (Persons)	Losing Property Impaction Living (Households)	Amount (N.T.1,000)
—	—	—	—	—	—	—
—	—	—	—	—	—	—
—	—	—	—	—	—	—
—	—	5	1	5	—	130
—	—	—	—	—	—	—
—	—	—	—	—	—	—
—	—	—	1	2	—	40
—	—	—	1	1	—	20
—	—	—	1	1	1	35
—	—	—	1	1	—	20
—	—	—	1	1	—	44

Source : Social Affairs Section of Xinshe District.

表 10-1 辦理調解業務 一方式別

單位：件、%

年別 Year		總 計 Grand Total			委 員 集 體 開 會 調 解 Meeting Mediation		
		合 計 Total	成 立 Settled	成 立 比率(%) Settled Ratio (%)	不 成 立 Not Settled	合 計 Total	成 立 Settled
民國103年	2014	91	87	95.60	4	80	77
民國104年	2015	84	78	92.86	6	77	71
民國105年	2016	112	107	95.54	5	107	102
民國106年	2017	87	83	95.40	4	83	79
民國107年	2018	100	95	95.00	5	95	90
民國108年	2019	109	102	93.58	7	101	94
民國109年	2020	127	119	93.70	8	109	103
民國110年	2021	96	89	92.71	7	86	79
民國111年	2022	99	93	93.94	6	84	79
民國112年	2023	96	91	94.79	5	90	85
民國113年	2024	140	135	96.43	5	128	123

資料來源：本所民政課。

Table 10-1 Mediations Conducted —by Mediation Type

Unit: Cases 、%

	委 員 獨 任 調 解 Independent Mediation				協 同 調 解 Accompany Mediation			
不 成 立	合 計	成 立	成 立 比率(%) Settled Ratio (%)	不 成 立	合 計	成 立	成 立 比率(%) Settled Ratio (%)	不 成 立
Not Settled	Total	Settled		Not Settled	Total	Settled		Not Settled
3	11	10	90.91	1	—	—	--	—
6	7	7	100.00	—	—	—	--	—
5	5	5	100.00	—	—	—	--	—
4	4	4	100.00	—	—	—	--	—
5	5	5	100.00	—	—	—	--	—
7	8	8	100.00	—	—	—	--	—
6	18	16	88.89	2	—	—	--	—
7	10	10	100.00	—	—	—	--	—
5	15	14	93.33	1	1	1	100.00	—
5	6	6	100.00	—	—	—	--	—
5	12	12	100.00	—	3	3	100.00	—

Source : Civil Affairs Section of Xinshe District.

表 10-2 辦理調解業務 — 案件別

單位：件

年別 Year		結案件數總計 Grand Total			民 事 結 案 件 數					
		合 計 Total	成 立 Settled	不成立 Unsettled	合 計 Total		債權、債務 Credit & Debt		物權(房地產) Property(Real Estate)	
					成 立 Settled	不成立 Unsettled	成 立 Settled	不成立 Unsettled	成 立 Settled	不成立 Unsettled
民國103年	2014	91	87	4	34	3	31	1	2	2
民國104年	2015	84	78	6	27	3	15	2	10	1
民國105年	2016	112	107	5	40	3	27	3	12	—
民國106年	2017	87	83	4	30	2	24	2	6	—
民國107年	2018	100	95	5	32	4	29	3	3	—
民國108年	2019	109	102	7	26	5	22	3	4	2
民國109年	2020	127	119	8	30	6	24	5	5	1
民國110年	2021	96	89	7	20	4	15	3	4	1
民國111年	2022	99	93	6	29	3	25	2	3	1
民國112年	2023	96	91	5	17	4	14	4	3	—
民國113年	2024	140	135	5	33	3	32	2	1	1

資料來源：本所民政課。

Table 10-2 Mediations Conducted — by Case Type

Unit: Cases

Resolved Civil Cases									
親屬(婚姻) Relative(Marriage)		繼 承 Inheritance		商事(公害) Commercial Business(Public Damage)		營 建 工 程 Construction		其 他 Others	
成 立 Settled	不成立 Unsettled	成 立 Settled	不成立 Unsettled	成 立 Settled	不成立 Unsettled	成 立 Settled	不成立 Unsettled	成 立 Settled	不成立 Unsettled
—	—	—	—	—	—	1	—	—	—
1	—	—	—	—	—	1	—	—	—
—	—	1	—	—	—	—	—	—	—
—	—	—	—	—	—	—	—	—	—
—	1	—	—	—	—	—	—	—	—
—	—	—	—	—	—	—	—	—	—
—	—	—	—	—	—	1	—	—	—
—	—	1	—	—	—	—	—	—	—
1	—	—	—	—	—	—	—	—	—
—	—	—	—	—	—	—	—	—	—
—	—	—	—	—	—	—	—	—	—

Source : Civil Affairs Section of Xinshe District.

表 10-2 辦理調解業務 — 案件別 (續完)

單位：件

年別 Year		刑 事 結 案 件 數							
		合 計 Total		妨 害 風 化 Offense Against Sexual		妨害婚姻及家庭 Offense Against Marriage & Family		傷 害 Injury	
		成 立 Settled	不成立 Unsettled	成 立 Settled	不成立 Unsettled	成 立 Settled	不成立 Unsettled	成 立 Settled	不成立 Unsettled
民國103年	2014	53	1	—	—	—	—	53	1
民國104年	2015	51	3	—	—	—	—	50	3
民國105年	2016	67	2	—	—	—	—	67	2
民國106年	2017	53	2	—	—	—	—	52	2
民國107年	2018	63	1	—	—	—	—	61	—
民國108年	2019	76	2	—	—	—	—	73	2
民國109年	2020	89	2	—	—	—	—	88	2
民國110年	2021	69	3	—	—	—	—	66	3
民國111年	2022	64	3	—	—	—	—	62	3
民國112年	2023	74	1	—	—	—	—	72	1
民國113年	2024	102	2	—	—	—	—	99	2

資料來源：本所民政課。

Table 10-2 Mediations Conducted — by Case Type (Cont.End)

Unit: Cases

Resolved Criminal Cases							
妨害自由名譽信用及秘密 Offense Against Personal Liberty, Reputation, Credit & Personal Privacy		詐欺侵占及竊盜 Fraudulency, Misappropriation & Larceny		毀棄損壞 Destruction, Abandonment, & Damage of Public & Other Property		其 他 Others	
成 立 Settled	不成立 Unsettled	成 立 Settled	不成立 Unsettled	成 立 Settled	不成立 Unsettled	成 立 Settled	不成立 Unsettled
—	—	—	—	—	—	—	—
1	—	—	—	—	—	—	—
—	—	—	—	—	—	—	—
—	—	—	—	1	—	—	—
1	1	—	—	1	—	—	—
—	—	—	—	2	—	1	—
1	—	—	—	—	—	—	—
2	—	1	—	—	—	—	—
—	—	—	—	2	—	—	—
—	—	—	—	2	—	—	—
2	—	—	—	—	—	1	—

Source : Civil Affairs Section of Xinshe District.

表 10-3 調解委員會組織概況

單位：人

年底別 End of Year	調解 委員數 No. of Mediators	按性別分 by Sex		按年齡分	
		男 Male	女 Female	未滿 40歲 Under 40 years of Age	40-50 歲未滿 40-under 50 years of Age
民國103年底 End of 2014	9	6	3	1	3
民國104年底 End of 2015	9	6	3	—	—

年底別 End of Year	調解 委員數 No. of Mediators	按性別分 by Sex		按年齡分	
		男 Male	女 Female	未滿 40歲 Under 40 years of Age	40-50 歲未滿 40-under 50 years of Age
民國105年底 End of 2016	9	6	3	—	—
民國106年底 End of 2017	9	6	3	—	—
民國107年底 End of 2018	8	5	3	—	—
民國108年底 End of 2019	9	6	3	—	1
民國109年底 End of 2020	8	5	3	—	1
民國110年底 End of 2021	9	6	3	—	1
民國111年底 End of 2022	9	6	3	—	1
民國112年底 End of 2023	9	6	3	—	1
民國113年底 End of 2024	9	6	3	—	—

資料來源：本所民政課。

Table 10-3 Mediation Committee Organizational Profile

Unit: Persons

by Age		按教育程度分 by Educational Attainment					
50-60 歲未滿	60歲 以上	大專 以上	高中 (職)	國中	國小及 以下		
50-under 60 years of Age	Over 60 years of Age	Junior College & Above	Senior High (Vocational) School	Junior High School	Primary School & Below		
3	2	2	6	—	1		
5	4	3	5	—	1		

by Age		按教育程度分 by Educational Attainment					
50-60 歲未滿	60歲 以上	研究所 (含)以上	大學 校院	專科 學校	高中 (職)	國中	國小及 以下
50-under 60 years of Age	Over 60 years of Age	Graduate School & Above	University	Junior College	Senior High (Vocational) School	Junior High School	Primary School & Below
5	4	—	—	3	5	—	1
4	5	—	—	3	5	—	1
4	4	—	—	3	5	—	—
4	4	—	—	3	5	1	—
4	3	—	—	3	4	1	—
5	3	—	—	3	5	1	—
3	5	—	—	3	5	1	—
2	6	—	—	3	5	1	—
2	7	—	—	3	5	1	—

Source : Civil Affairs Section of Xinshe District.

表 10-3 調解委員會組織概況（續完）

單位：人

年底別 End of Year	按行業分 by Industry			
	農、林、 漁、牧業 Agriculture、 Forestry、 Fishery、 Husbandry	製造業、水電、 燃氣業及營造業 Manufacturing, Water & Electricity Supply, Gas Supply, Construction	商業 Commerce	服務業 及其他 Service Trade & Other Service
民國103年底 End of 2014	5	—	3	1
民國104年底 End of 2015	4	—	3	2

年底別 End of Year	按行業分 by Industry			
	農、林、 漁、牧業 Agriculture、 Forestry、 Fishery、 Husbandry	製造業、水電、 燃氣業及營造業 Manufacturing, Water & Electricity Supply, Gas Supply, Construction	商業 Commerce	服務業 及其他 Service Trade & Other Service
民國105年底 End of 2016	4	—	3	2
民國106年底 End of 2017	4	—	3	2
民國107年底 End of 2018	3	—	3	2
民國108年底 End of 2019	3	—	4	2
民國109年底 End of 2020	3	—	3	2
民國110年底 End of 2021	4	—	3	2
民國111年底 End of 2022	4	—	3	2
民國112年底 End of 2023	4	—	3	2
民國113年底 End of 2024	4	—	3	2

資料來源：本所民政課。

Table 10-3 Mediation Committee Organizational Profile (Cont.End)

Unit: Persons

按服務公職分 by Public Servant		按委員年資分 by Members of Seniority			
曾任 公職	未曾任 公職	未滿 4年	4-未滿 8年	8-未滿 16年	16年 以上
Used to Take on a Public Servant	Never Used to Take on a Public Servant	Under 4 Years	4-under 8 Years	8-under 16 Years	Over 16 Years

3 6 7 1 — 1

3 6 3 5 1 —

按服務公職分 by Public Servant		按委員年資分 by Members of Seniority			
曾任 公職	未曾任 公職	未滿 4年	4-未滿 8年	8-未滿 16年	16年 以上
Used to Take on a Public Servant	Never Used to Take on a Public Servant	Under 4 Years	4-under 8 Years	8-under 16 Years	Over 16 Years

3 6 3 5 1 —

3 6 3 5 1 —

3 5 3 3 1 1

4 5 1 3 4 1

4 4 1 3 4 —

4 5 2 3 4 —

4 5 2 3 4 —

4 5 1 1 6 1

4 5 1 1 6 1

Source : Civil Affairs Section of Xinshe District.

表 10-4 推行社區發展工作概況

<div> <div>年底別</div> <div>End of Year</div> </div>		<div>社區發展協會數 (個)</div> <div>No. of Community Development Associations (Units)</div>	<div>現有社區戶數 (戶)</div> <div>No. of Households of Communities (Households)</div>	<div>社區人口數 (人)</div> <div>No. of Population of Communities (Persons)</div>	<div>理監事人數 (人)</div> <div>No. of Directors and Supervisors (Persons)</div>
民國103年底	End of 2014	14	7,479	25,257	160
民國104年底	End of 2015	14	7,453	25,322	174
民國105年底	End of 2016	14	7,542	24,947	174
民國106年底	End of 2017	14	7,562	24,754	174
民國107年底	End of 2018	14	7,617	24,597	182
民國108年底	End of 2019	14	7,647	24,289	184
民國109年底	End of 2020	14	7,735	24,064	184
民國110年底	End of 2021	14	7,789	23,650	184
民國111年底	End of 2022	14	7,824	23,283	184
民國112年底	End of 2023	14	7,888	23,089	178
民國113年底	End of 2024	14	8,145	22,849	172

資料來源：本府社會局。

附註：1.社區發展協會數不含未依程序成立社區發展協會之社區。

2.①係以年度計算。

Table 10-4 Result of Promotion for Community Development

參加社區 發展協會 會員數 (人)	設置社區 生產建設 基金(個)	實際使用經費(千元) Outlay (N.T.1,000) ①		
		合 計	政府補助款	社區自籌款
Persons of Community Development Associations (Persons)	Community Economic Development Fund (Units)	Total	Government-Provided	Self-Provided
680	4	469	372	98
1,309	4	490	390	100
1,309	4	547	420	127
822	4	672	510	162
744	4	647	495	152
791	4	1,127	877	250
754	4	1,363	1,190	173
747	3	1,126	983	143
757	3	1,151	1,009	142
765	3	1,321	1,137	185
750	3	1,397	1,175	223

Source : Taichung City Social Affairs Bureau.

Note : 1.Community Councils not duly established were not included.

2.The figures of ① are calculated annually.

表 10-4 推行社區發展工作概況（續1）

年底別 End of Year	社區活動中心(幢) Community Activity Centers (Units)			辦理社區 幹部訓練 (人次)① Topic Training (Person-Times)
	原建	新建	修擴建	
	Original Construction	Newly Construction	Repaired Construction	
民國103年底 End of 2014	16	—	—	240
民國104年底 End of 2015	13	—	—	80
民國105年底 End of 2016	12	—	—	312
民國106年底 End of 2017	12	—	—	180
民國107年底 End of 2018	12	—	—	310
民國108年底 End of 2019	12	—	—	310
民國109年底 End of 2020	12	—	—	316
民國110年底 End of 2021	12	—	—	250
民國111年底 End of 2022	12	—	—	150
民國112年底 End of 2023	12	—	—	405
民國113年底 End of 2024	12	—	—	261

資料來源：本府社會局。

附註：①係以年度計算。

Table 10-4 Result of Promotion for Community Development (Cont.1)

社區發展工作項目 Work Items of Community Development			
辦理 社區觀摩 (人次)① Community Exposition (Person-Times)	社區長壽 俱樂部 (處) Elderly Community Club (Places)	社區成長 教室 (班) Community Growth Room (Classes)	社區守望相助 隊之設置 (隊) Community Mutual-Help Programs (Teams)
160	12	12	2
40	14	13	2
250	14	13	2
296	12	12	2
195	12	12	2
240	12	12	2
349	12	18	7
343	12	18	7
200	14	20	7
358	14	24	7
465	14	26	7

Source : Taichung City Social Affairs Bureau.

Note : The figures of ① are calculated annually.

表 10-4 推行社區發展工作概況（續2）

年底別 End of Year		社區發展工作項目			
		社區民俗 藝文康樂班 (隊) Community Folk Custom Arts & Recreation Squads (Teams)	社區志願服務 Community Volunteer Service		辦理社區照 顧關懷據點 (處) Community Care Centers (Places)
			團隊 (隊) Teams (Teams)	志工數 (人) No. of Volunteers (Persons)	
民國103年底	End of 2014	—	12	327	1
民國104年底	End of 2015	—	12	249	1
民國105年底	End of 2016	—	12	249	1
民國106年底	End of 2017	—	12	296	3
民國107年底	End of 2018	—	12	296	4
民國108年底	End of 2019	—	12	194	4
民國109年底	End of 2020	—	12	194	5
民國110年底	End of 2021	—	12	206	5
民國111年底	End of 2022	—	12	206	5
民國112年底	End of 2023	—	16	415	5
民國113年底	End of 2024	—	16	415	5

資料來源：本府社會局。

附註：①係以年度計算。

Table 10-4 Result of Promotion for Community Development
(Cont.2 End)

Work Items of Community Development			
社區 圖書室 (處) Community Libraries (Places)	社區刊物 (期)① Community Publications (Serials)	服務成果① Achievements of Services	
		福利服務或活動 (受益人次) Welfare Services of Activities (Beneficiary-Times)	其他服務 (受益人次) Others (Beneficiary-Times)
—	—	—	—
—	—	905	400
—	—	660	762
—	—	979	476
—	—	880	505
—	—	4,328	550
—	—	5,375	750
—	—	5,300	730
—	—	5,350	750
—	—	5,484	820
—	—	5,653	830

Source : Taichung City Social Affairs Bureau.

Note : The figures of ① are calculated annually.

表 10-5 民防團隊編組

單位：個、人

<div>年底別</div> <div>End of Year</div>		民防團團組數(個) Civil Defense Regiment (Units)					民防團人數(人)		
		合計	團部	疏散避難宣慰中隊	民防分團	勤務組	合計		
							計	團部	疏散避難宣慰中隊
		Total	Regiment Headquarter	Evacuation Company	Clique	Service Section	Subtotal	Regiment Headquarter	Evacuation Company
民國103年底	End of 2014	16	1	1	13	1	86	17	25
民國104年底	End of 2015	28	1	1	13	13	86	14	25
民國105年底	End of 2016	28	1	1	13	13	86	14	25
民國106年底	End of 2017	28	1	1	13	13	85	12	26
民國107年底	End of 2018	28	1	1	13	13	84	14	22
民國108年底	End of 2019	28	1	1	13	13	88	22	20
民國109年底	End of 2020	28	1	1	13	13	88	22	20
民國110年底	End of 2021	28	1	1	13	13	86	20	21
民國111年底	End of 2022	28	1	1	13	13	85	18	20
民國112年底	End of 2023	28	1	1	13	13	85	17	21
民國113年底	End of 2024	28	1	1	13	13	86	18	21

資料來源：本所民政課。

Table 10-5 Civil Defense Regiment

Unit : Units 、 Persons

Civil Defense Regiment Num. of Population(Persons)											
Total		幹部 Leader					隊員 Member				
民防 分團	勤務組	計	團部	疏散避難 宣慰中隊	民防 分團	勤務組	計	團部	疏散避難 宣慰中隊	民防 分團	勤務組
Clique	Service Section	Subtotal	Regiment Headquarter	Evacuation Company	Clique	Service Section	Subtotal	Regiment Headquarter	Evacuation Company	Clique	Service Section
21	23	27	5	9	13	—	59	12	16	8	23
21	26	27	5	9	13	—	59	9	16	8	26
21	26	28	4	11	13	—	58	10	14	8	26
21	26	33	9	11	13	—	52	3	15	8	26
22	26	33	9	11	13	—	51	5	11	9	26
20	26	42	13	9	20	—	46	9	11	—	26
20	26	42	13	9	20	—	46	9	11	—	26
19	26	40	12	9	19	—	46	8	12	—	26
21	26	43	13	9	21	—	42	5	11	—	26
21	26	43	13	9	21	—	42	4	12	—	26
21	26	43	13	9	21	—	43	5	12	—	26

Source : Civil Affairs Section of Xinshe District.

表 10-6 民防團隊年度訓練成果

單位：場、人、%

年別 Year			訓練場次(場) No. of Training(No.)				法定應到人數	
			團本部 Regiment Headquarter	疏散避難 宣慰中隊 Evacuation Company	民防分 團 Clique	勤務組 Service Section	團本部 Regiment Headquarter	疏散避難 宣慰中隊 Evacuation Company
民國103年	常年訓練	Normal Train	—	—	—	—	—	—
2014	基本訓練	Basic Train	1	1	1	1	17	25
民國104年	常年訓練	Normal Train	—	—	—	—	—	—
2015	基本訓練	Basic Train	1	1	1	1	21	21
民國105年	常年訓練	Normal Train	1	1	1	1	14	26
2016	基本訓練	Basic Train	—	—	—	—	—	—
民國106年	常年訓練	Normal Train	1	1	1	1	13	26
2017	基本訓練	Basic Train	—	—	—	—	—	—
民國107年	常年訓練	Normal Train	1	1	1	1	14	24
2018	基本訓練	Basic Train	—	—	—	—	—	—
民國108年	常年訓練	Normal Train	—	—	—	—	—	—
2019	基本訓練	Basic Train	1	1	1	1	22	20
民國109年	常年訓練	Normal Train	1	1	1	1	22	20
2020	基本訓練	Basic Train	—	—	—	—	—	—
民國110年	常年訓練	Normal Train	1	—	—	—	20	21
2021	基本訓練	Basic Train	—	—	—	—	—	—
民國111年	常年訓練	Normal Train	1	—	—	—	18	20
2022	基本訓練	Basic Train	—	—	—	—	—	—
民國112年	常年訓練	Normal Train	—	—	—	—	—	—
2023	基本訓練	Basic Train	1	—	—	—	17	21
民國113年	常年訓練	Normal Train	1	—	—	—	18	21
2024	基本訓練	Basic Train	—	—	—	—	—	—

資料來源：本所民政課。

Table 10-6 Result of Civil Defense Regiment for Annual Training

Unit : No、Person、%

Expected Attendance		實到人數 Actual Attendance				實到人數占法定應到人數比率 Actual Attendance % of Expected Attendance			
民防分團	勤務組	團本部	疏散避難 宣慰中隊	民防分團	勤務組	團本部	疏散避難 宣慰中隊	民防分團	勤務組
Clique	Service Section	Regiment Headquarter	Evacuation Company	Clique	Service Section	Regiment Headquarter	Evacuation Company	Clique	Service Section
—	—	—	—	—	—	--	--	--	--
21	23	11	10	7	8	64.71	40.00	33.33	34.78
—	—	—	—	—	—	--	--	--	--
20	26	21	21	20	26	100.00	100.00	100.00	96.15
21	26	13	26	8	—	92.86	100.00	38.10	—
—	—	—	—	—	—	--	--	--	--
21	26	13	26	8	26	100.00	100.00	38.10	100.00
—	—	—	—	—	—	--	--	--	--
22	26	13	24	9	11	93.00	100.00	41.00	42.00
—	—	—	—	—	—	--	--	--	--
—	—	—	—	—	—	--	--	--	--
20	26	20	18	18	24	90.91	90.00	90.00	92.31
20	26	18	14	13	13	81.82	70.00	65.00	50.00
—	—	—	—	—	—	--	--	--	--
19	26	10	21	8	8	50.00	100.00	42.11	30.77
—	—	—	—	—	—	--	--	--	--
21	26	12	16	7	1	66.67	80.00	33.33	3.85
—	—	—	—	—	—	--	--	--	--
—	—	—	—	—	—	--	--	--	--
21	26	16	19	17	23	94.12	90.48	80.95	88.46
21	26	15	20	18	21	83.33	95.24	85.71	80.77
—	—	—	—	—	—	--	--	--	--

Source : Civil Affairs Section of Xinshe District.

臺中市新社區統計年報

中華民國 113 年

編 印 者：臺中市新社區公所會計室

地 址：臺中市新社區復盛里興社街二段 28 之 1 號

電 話：(04)25811111

出版日期：中華民國 114 年 06 月

本刊同時登載於臺中市新社區公所網站，

網址為 <https://www.xinshe.taichung.gov.tw/>

XINSHE DISTRICT



臺中市
新社區公所

中華民國一三三年臺中市新社區統計年報
臺中市新社區公所編印